



ÍNDICE

000	SEIN-SAVL-ARQ-PEX-000-CAPA-BOMJARDI M-R00			
001	SEIN-SAVL-ARQ-PEX-001-ISO-R00	Isométricas 3D		
002	SEIN-SAVL-ARQ-PEX-002-ISO2-R00	Isométricas 3D		
003	SEIN-SAVL-ARQ-PEX-003- PLN-LAY-R00	Planta Layout	Tabela de Mobiliário	
004	SEINA-SAVL-ARQ-PEX-004-IMP-BOMJARDI M-R00	Planta de Implantação/Locação	Planta de Área Construída	Planta de Área Permeável
100	SEIN-SAVL-ARQ-PEX-100- PLN-TER-R00	Planta Baixa Térreo	Quadro de Áreas	Tabela de Esquadrias Janelas
101	SEIN-SAVL-ARQ-PEX-101-PLN-COB-R00	Planta de Locação e Cobertura	Área Construída/Área Permeável	Tabela de Esquadrias Portas
102	SEIN-SAVL-ARQ-PEX-102-PLN-MAT-R00	Planta de Materiais e Acabamentos		Quadro de Áreas
103	SEIN-SAVL-ARQ-PEX-103-FOR-TER-R00	Planta de forro	Detalha de tabica	Tabela
104	SEIN-SAVL-ARQ-PEX-104-PLN-LUM-R00	Planta de Luminotécnico	Tabela de Luminárias	
105	SEIN-SAVL-ARQ-PEX-105-PLN-ELE-R00	Planta de Pontos Elétricos	Legenda de Pontos de Elétricos	Legenda Interruptores
106	SEIN-SAVL-ARQ-PEX-106-ELE-PAG-R00	Paginação do Piso	Legenda Paginação	Quadro de áreas
200	SEIN-SAVL-ARQ-PEX-200-CTE-CAA-R00	Corte AA	Corte BB	
201	SEIN-SAVL-ARQ-PEX-201-CTE-CCC-R00	Corte CC	Corte DD	Corte EE
300	SEIN-SAVL-ARQ-PEX-300-ELE-FAC-R00	Fachada Frontal	Fachada Lateral Esquerda	
301	SEIN-SAVL-ARQ-PEX-301-ELE-FAC-R00	Fachada Lateral Direita	Fachada Posterior	
302	SEIN-SAVL-ARQ-PEX-302-ELE-SNP-R00	Sanit. Público Acess. Unissex	Planta Ampliada	Vistas A, B, C e D
303	SEIN-SAVL-ARQ-PEX-303-ELE-SNM-R00	Sanitário Masculino	Planta Ampliada	Vistas A, B, C e D
304	SEIN-SAVL-ARQ-PEX-304-ELE-SNF-R00	Sanitário Feminino	Tabelas	Vistas A, B, C e D
305	SEIN-SAVL-ARQ-PEX-305-ELE-FRA-R00	Fraudário	Legenda	Vistas A, B, C e D
306	SEIN-SAVL-ARQ-PEX-306-ELE-DML-R00	DML / Depósito	Tabelas	Vistas A, B, C e D
307	SEIN-SAVL-ARQ-PEX-307-ELE-COP-R00	Copa	Tabelas	Vistas A
308	SEIN-SAVL-ARQ-PEX-308-ELE-SFF-R00	Vistas	Legendas	Vistas A, B, C e D
309	SEIN-SAVL-ARQ-PEX-309-ELE-SFM-R00	Vistas	Legendas	Vistas A, B, C e D
400	SEIN-SAVL-ARQ-PEX-400-AMP-DET-R00	Planta Mapa Marmoraria	Detalhe Bancada copa	
401	SEIN-SAVL-ARQ-PEX-401-AMP-DET-R00	Planta Mapa Marmoraria	Detalhe Balcão copa	
402	SEIN-SAVL-ARQ-PEX-402-AMP-DET-R00	Planta Mapa Marmoraria	Detalhe Urna	
403	SEIN-SAVL-ARQ-PEX-403-AMP-DET-R00	Mapa de Marmoraria	Detalhe bancada Sanitário Masculino	
404	SEIN-SAVL-ARQ-PEX-404-AMP-DET-R00	Mapa Marmoraria	Detalhe Bancada banheiro feminino	
405	SEIN-SAVL-ARQ-PEX-405-AMP-DET-R00	Mapa Marmoraria	Detalhe Bancada Fraldário	
406	SEIN-SAVL-ARQ-PEX-406-AMP-DET-R00	Det. Fechamento Laje Cobertura	Detalhe Pingadeira	
500	SEIN-SAVL-ARQ-PEX-500-POR-MAP-R00	Mapa de portas	Tabela abertura portas	Detalhe porta P1
501	SEIN-SAVL-ARQ-PEX-501-POR-POR-R00	Detalhe Porta P2	Detalhe Porta P3	Tabela Abertura Portas
502	SEIN-SAVL-ARQ-PEX-502-POR-POR-R00	Detalhe Porta P4	Detalhe Porta P5	Tabela Abertura Portas
600	SEIN-SAVL-ARQ-PEX-600-JAN-MAP-R00	Mapa de Janelas	Tabela de Abertura Janelas	Detalhes Janelas
601	SEIN-SAVL-ARQ-PEX-601-JAN-JAN-R00	Tabela de Abertura Janelas	Detalhes Janelas	Detalhe Pingadeira
700	SEIN-SAVL-ARQ-PEX-700-SER-GRA-R00	Detalhe Gradil		

NOTA:

- 01** - Este documento é a representação de um projeto padrão que será implantado em diferentes Municípios do estado em lotes com diferentes dimeções e composições, portanto, fazer análise cuidadosa da prancha de implantação e locação (Prancha 004), específicas do município que será implantado o equipamento.
- 02** - Todas as medidas devem ser rigorosamente conferidas no local.
- 03** - Quaisquer dúvidas ou divergências em relação ao projeto, entrar em contato com a Equipe de Arquitetura, pois a mesma não se responsabiliza por alterações sem autorização.
- 04** - O projeto executivo deve ser analisado Pelo Responsável Técnico (RT) da Obra, de forma a evitar divergências entre projeto e obra.
- 05** - Ressalta-se a importância da compatibilização entre Projeto de Arquitetura e Engenharias antes do início da obra. Caso ocorram divergências, entrar em contato com profissionais responsáveis, alinhando com as expectativas previstas pelo orçamentista, de forma a reduzir tempo e gerar economia de obra.
- 06** - Conferir projetos complementares (hidráulico, elétrico e estrutural), observando o caderno de instalações.
- 07** - Observar e levar em consideração as orientações e especificações dos fabricantes de todos os materiais a serem utilizados.
- 08** - Prever caimento de água no piso de acordo com a locação dos ralos e caixas sifonadas, bem como o escoamento correto nos pisos externos para águas de chuva. Observar se todos os telhados possuem drenagem de água de chuva e seu correto caimento.
- 09** - Todos os detalhes de marcenaria, bancadas e decoração estarão no caderno de detalhamento de interiores.

MUNICÍPIO  
BOM JARDIM

SEINFRA  
Secretaria de Estado  
da Infraestrutura





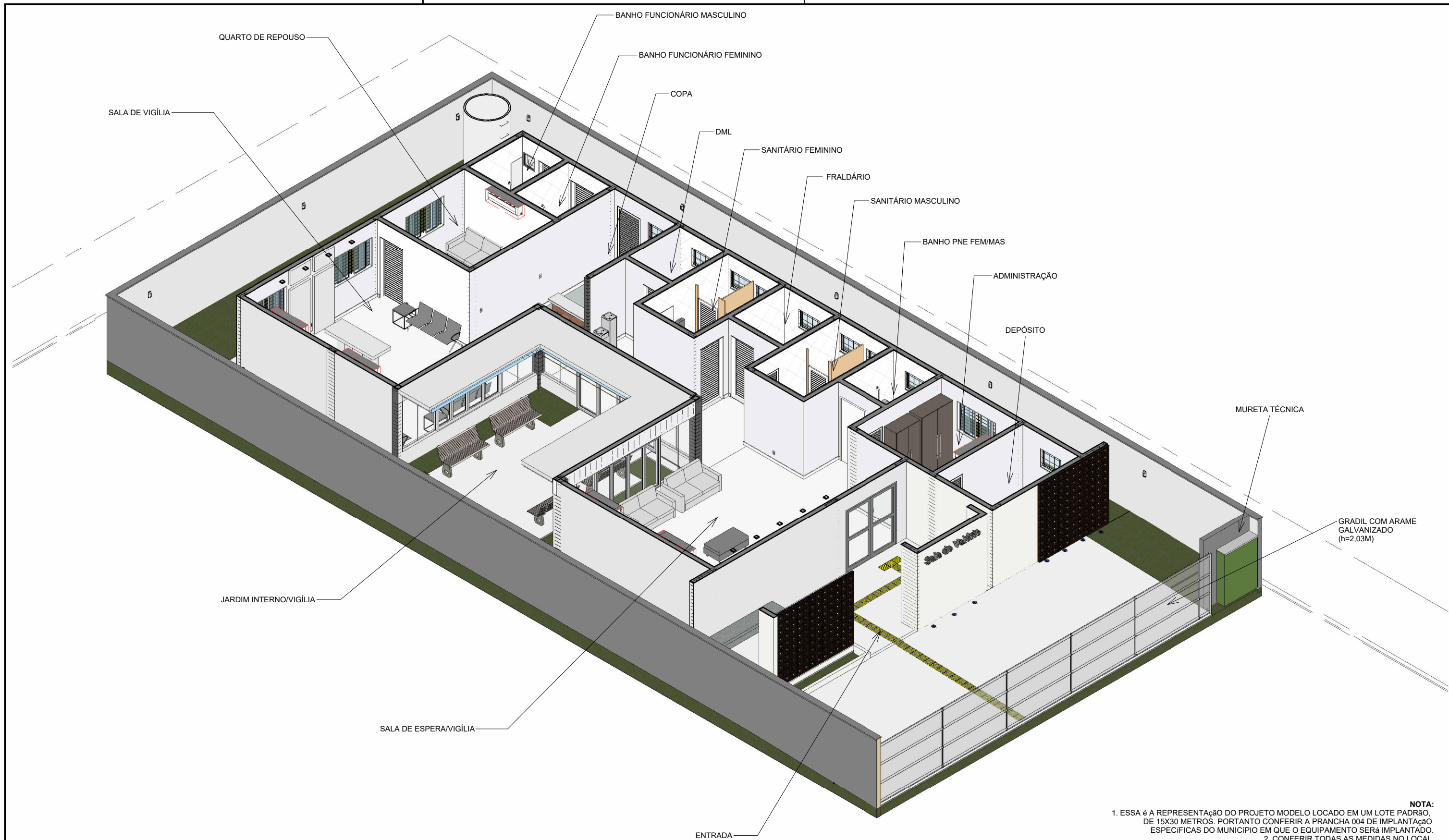

ISOMÉTRICA -3D - N.4  
ESCALA:

**NOTA:**  
1. ESSA É A REPRESENTAÇÃO DO PROJETO MODELO LOCADO EM UM LOTE PADRÃO, DE 15X30 METROS. PORTANTO CONFERIR A PRANCHA 004 DE IMPLANTAÇÃO ESPECÍFICAS DO MUNICÍPIO EM QUE O EQUIPAMENTO SERÁ IMPLANTADO.  
2. CONFERIR TODAS AS MEDIDAS NO LOCAL.  
3. AS INFORMAÇÕES REFEREM-SE ÀS VALORES EXATOS DE PROJETOS.

SALA DE VELÓRIO		ARQUITETURA		001
		Projeto Executivo		
<div><div>SEINFRA</div><div>Secretaria de Estado da Infraestrutura</div></div> <div><div>GOV. DE GOIÁS</div><div>O ESTADO QUE DÁ CERTO</div></div>		Endereço: Ver endereço na PRANCHA 004 - IMPLANTAÇÃO (que contam as informações específicas do município).		Data de Emissão: <b>03/09/2025</b>
		Área do Lote: Ver tabela de Áreas na PRANCHA 004	Área Construída: 210,79 m²	
		Conteúdo: Isométricas 3D;		
Rua 5, nº691 - Ed. The Prime Tamandaré, Salas 2301 e 2302 - St. Oeste, Goiânia - Goiás CEP: 74.115-060				



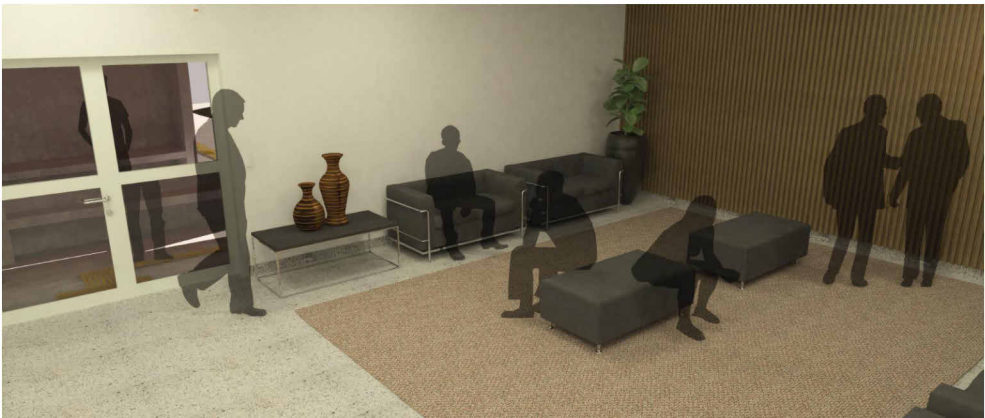
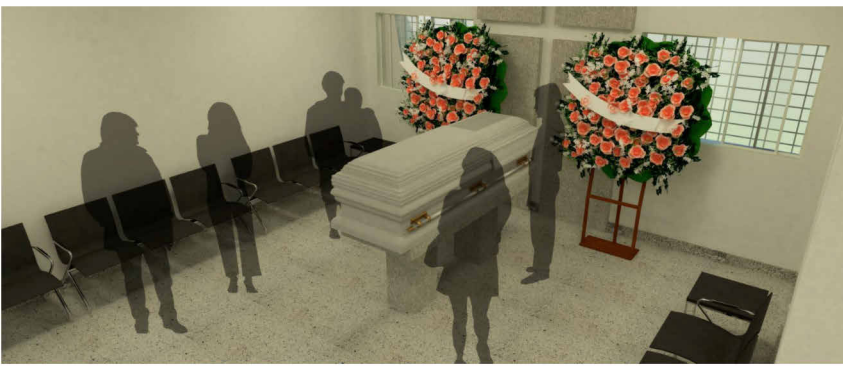
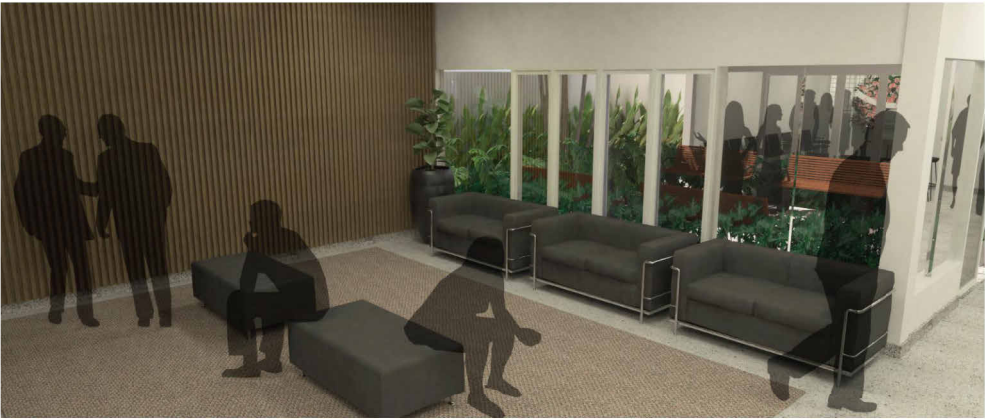
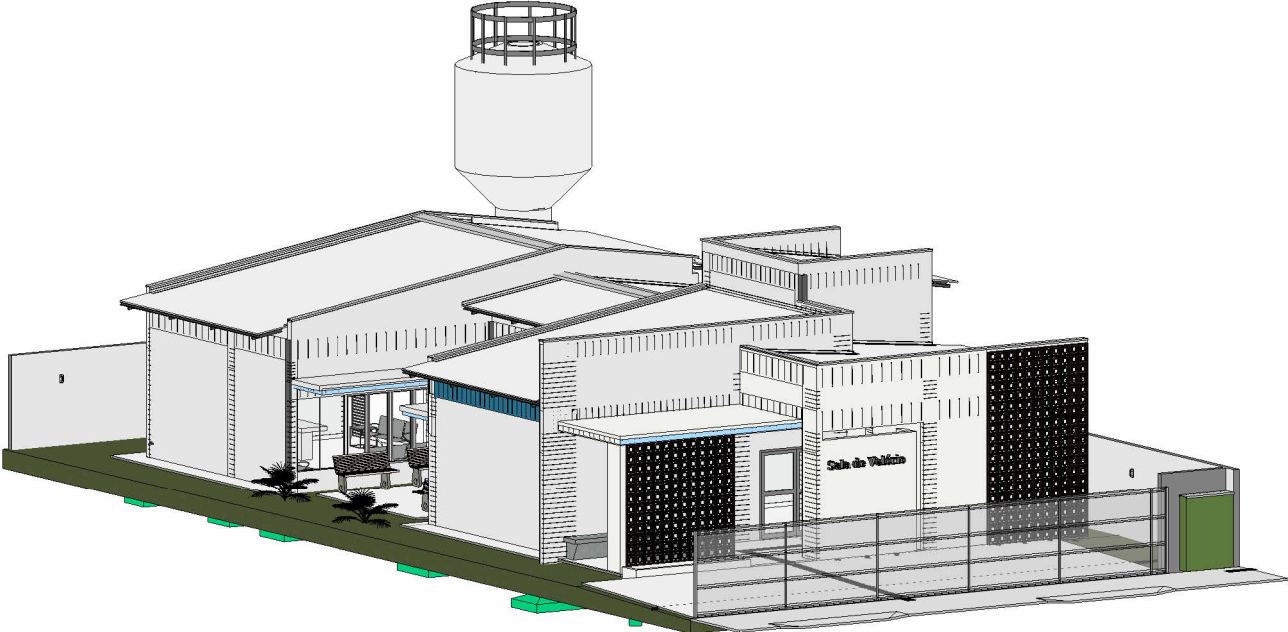

SALA DE VELÓRIO		ARQUITETURA		002
		Projeto Executivo		
<div><div><div>SEINFRA</div><div>Secretaria de Estado da Infraestrutura</div></div><div><div>GOV. DE GOIÁS</div><div>O ESTADO QUE DÁ CERTO</div></div></div>		Endereço: Ver endereço na PRANCHA 004 - IMPLANTAÇÃO (que contem as informações específicas do município).		
		Área do Lote: Ver tabela de Áreas na PRANCHA 004	Área Construída: 210,79 m²	Data de Emissão: 03/09/2025
		Conteúdo: Isométricas 3D;		DESENHO: GEPPH
Rua 5, nº691 - Ed. The Prime Tamandaré, Salas 2301 e 2302 - St. Oeste, Goiânia - Goiás CEP: 74.115-060				



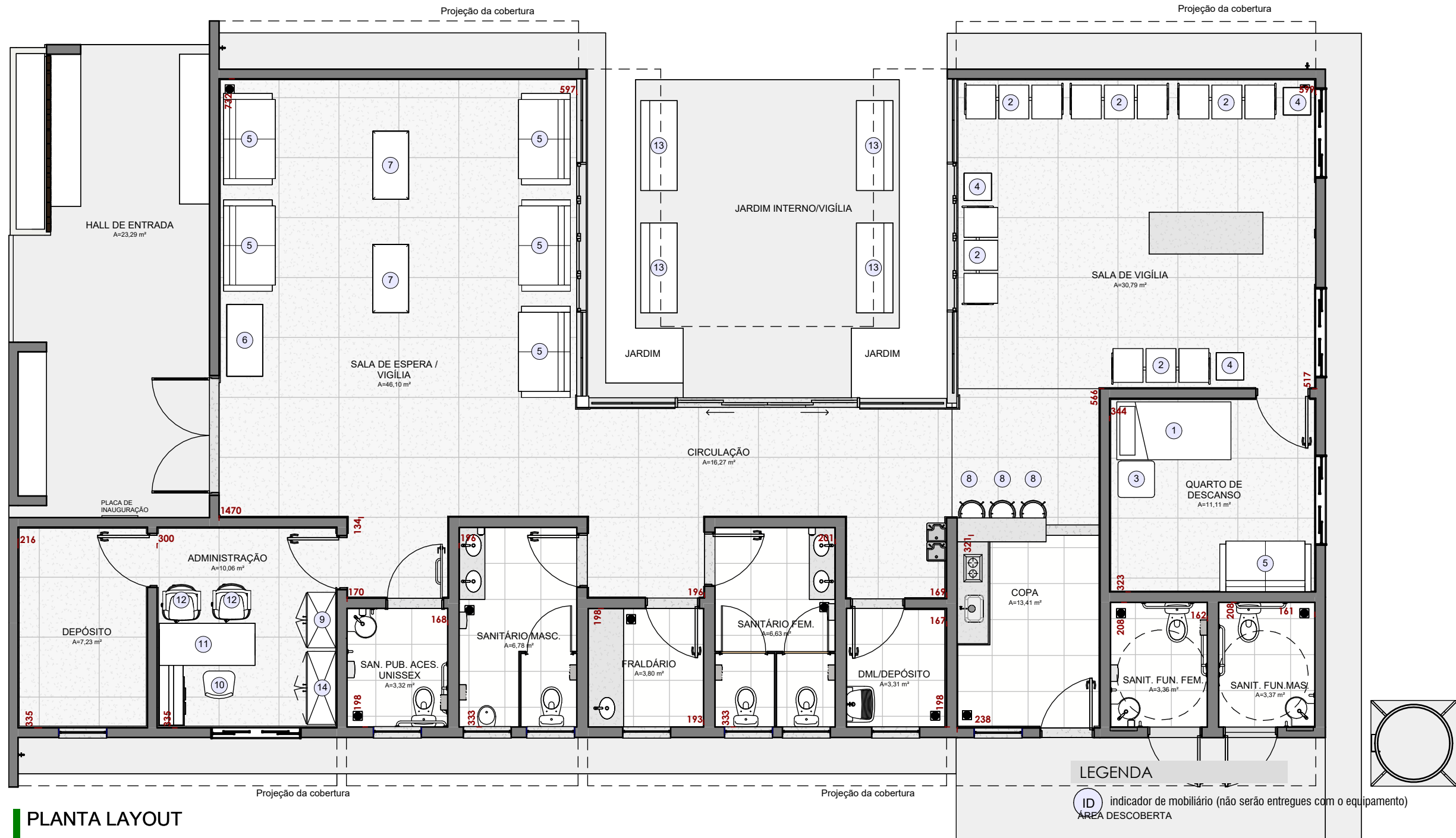

## PLANTA LAYOUT

ESCALA: 1 : 75

Tabela de mobiliário		
ID	Descrição	Qt.
1	Cama Solteiro 96x190cm	1
2	Cadeira longarina 3 lugares 50x155cm	5
3	Mesa lateral 60x60cm	1
4	Mesa lateral 45x45cm	3
5	Sofa dois lugares 85x150cm	6
6	Aparador 50x120cm	1
7	Mesa central 60x120cm	2
8	Banqueta diametro 45cm	3
9	Armários	1
10	Cadeira escritório	1
11	Mesa de escritório 70x160cm	1
12	Cadeira	2
13	Banco de jardim 60X150cm	4
14	Armários	1

### IMPORTANTE:

1. CONFERIR TODAS AS MEDIDAS NO LOCAL.
2. AS INFORMAÇÕES REFEREM-SE A VALOR EXATOS DE PROJETOS.
3. OS MOBILIARIOS REPRESENTADOS E INDICADOS NA PLANTA ACIMA NÃO SERÃO ENTREGUES E NãO FAZEM PARTE DO ORÇAMENTO. ESTÃO INDICADOS APENAS PARA MELHOR VISUALIZAÇÃO DOS ESPAÇOS.

SALA DE VELÓRIO		ARQUITETURA		003
		Projeto Executivo		
<div><div><div>SEINFRA</div><div>Secretaria de Estado da Infraestrutura</div></div><div><div>GOV. DE GOIÁS</div><div>O ESTADO QUE DÁ CERTO</div></div></div> <div>Rua 5, nº691 - Ed. The Prime Tamandaré, Salas 2301 e 2302 - St. Oeste, Goiânia - Goiás CEP: 74.115-060</div>		Endereço: Ver endereço na PRANCHA 004 - IMPLANTAÇÃO (que contem as informações específicas do município).		
		Área do Lote: Ver tabela de Áreas na PRANCHA 004	Área Construída: 210,79 m²	Data de Emissão: 03/09/2025
		Conteúdo: Planta Layout; Tabela de Mobiliario;		DESENHO: GEPPH



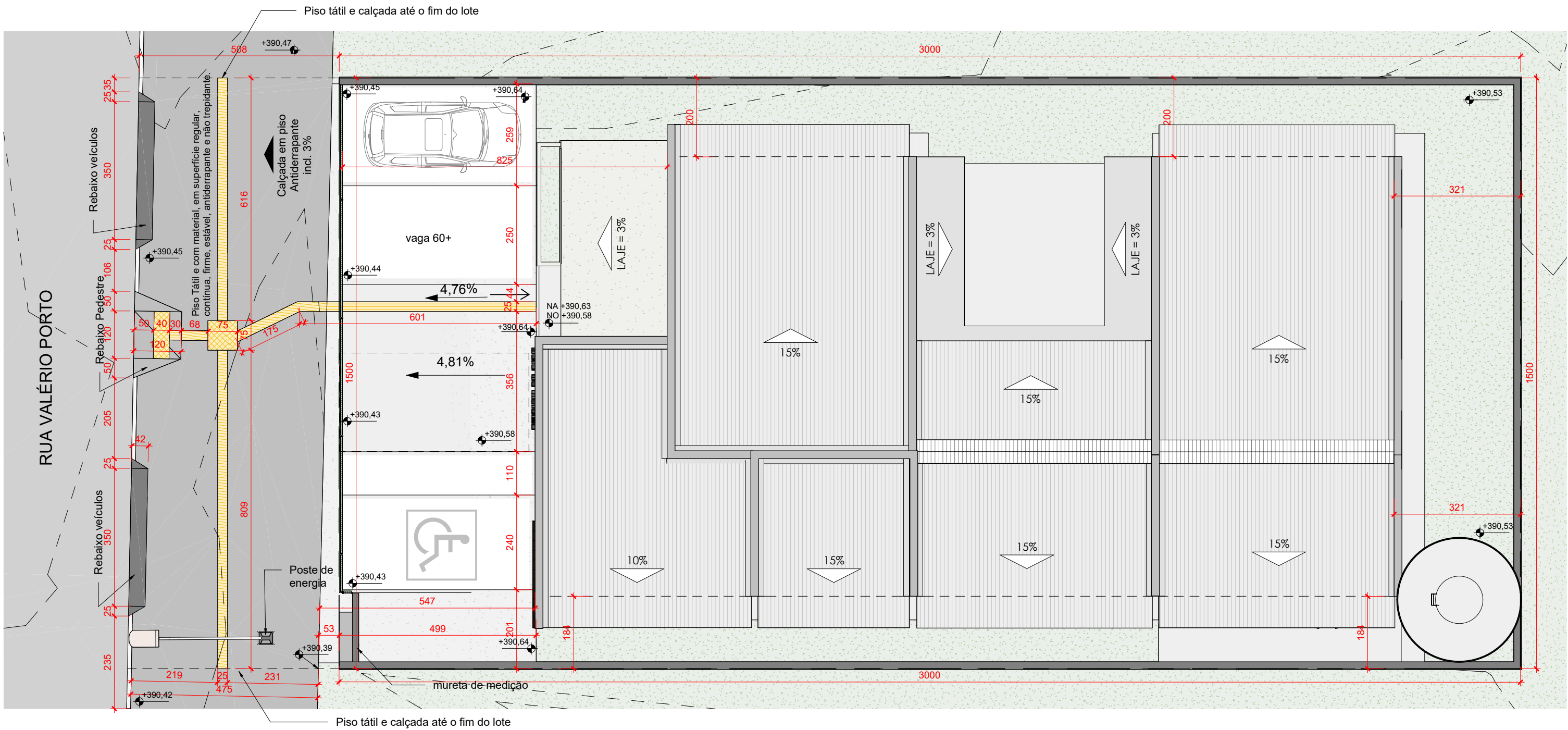
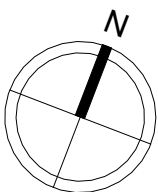

### IMPLANTAÇÃO E LOCAÇÃO

esc.: 1 : 100

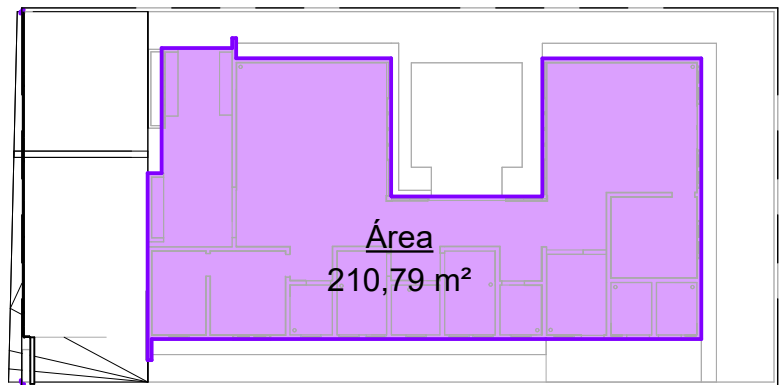

### ÁREA CONSTRUÍDA

esc.: 1 : 300

Tabela de Área Construída		
Nome	Área	%
Área	210,79 m²	46,84%
Total geral	210,79 m²	46,84%

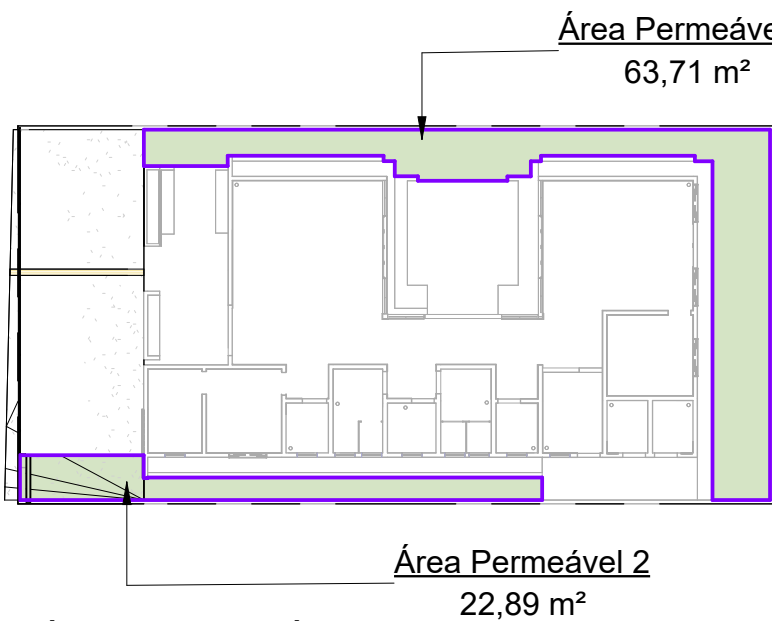

### ÁREA PERMEÁVEL

esc.: 1 : 300

Tabela de Área Permeável		
Nome	Área	%
Área Permeável 1	63,71 m²	14,16%
Área Permeável 2	22,89 m²	5,09%
Total geral	86,60 m²	19,24%

LEGENDA	
	PISO TÁTIL DIRECIONAL
	PISO TÁTIL ALERTA

**OBSERVAÇÕES:**  
1. CONFERIR TODAS AS MEDIDAS NO LOCAL.  
2. A LOCAÇÃO DO CONJUNTO DE CAPTAÇÃO E CONDUÇÃO (FOSSA SÉPTICA E SUMIDOURO) DEVERÁ SEGUIR AOS PROJETOS ESPECÍFICOS.  
3. A CONSTRUÇÃO E INSTALAÇÃO DOS MEDIDORES DE ÁGUA E ENERGIA ELÉTRICA, NA MURETA DE MEDIÇÃO, DEVERÁ SEGUIR AOS PROJETOS ESPECÍFICOS.  
4. A EXECUÇÃO DE CORTE / ATERRRO DEVERÁ SEGUIR OS PROJETOS ESPECÍFICOS.

SALA DE VELÓRIO		ARQUITETURA			004
		Implantação e Locação			
<div><div>SEINFRA</div><div>Secretaria de Estado da Infraestrutura</div></div> <div><div>GOV. DE GOIÁS</div><div>O ESTADO QUE DÁ CERTO</div></div>		Endereço:  RUA VALÉRIO PORTO, S/Nº, QUADRA 12, LOTE 01-A, SETOR PRIMAVERA, BOM JARDIM DE GOIÁS - GOIÁS			
		Área do Lote: 450,00 m²	Área Utilizada: 450,00m²	Área Construída: 210,79 m²	Data de Emissão: <b>03/09/2025</b>
Rua 5, nº691 - Ed. The Prime Tamandaré, Salas 2301 e 2302 - St. Oeste, Goiânia - Goiás CEP: 74.115-060		Conteúdo: Planta de Implantação/Locação; Planta de Área Construída; Planta de Área Permeável.			DESENHO: <b>GEPPH</b>







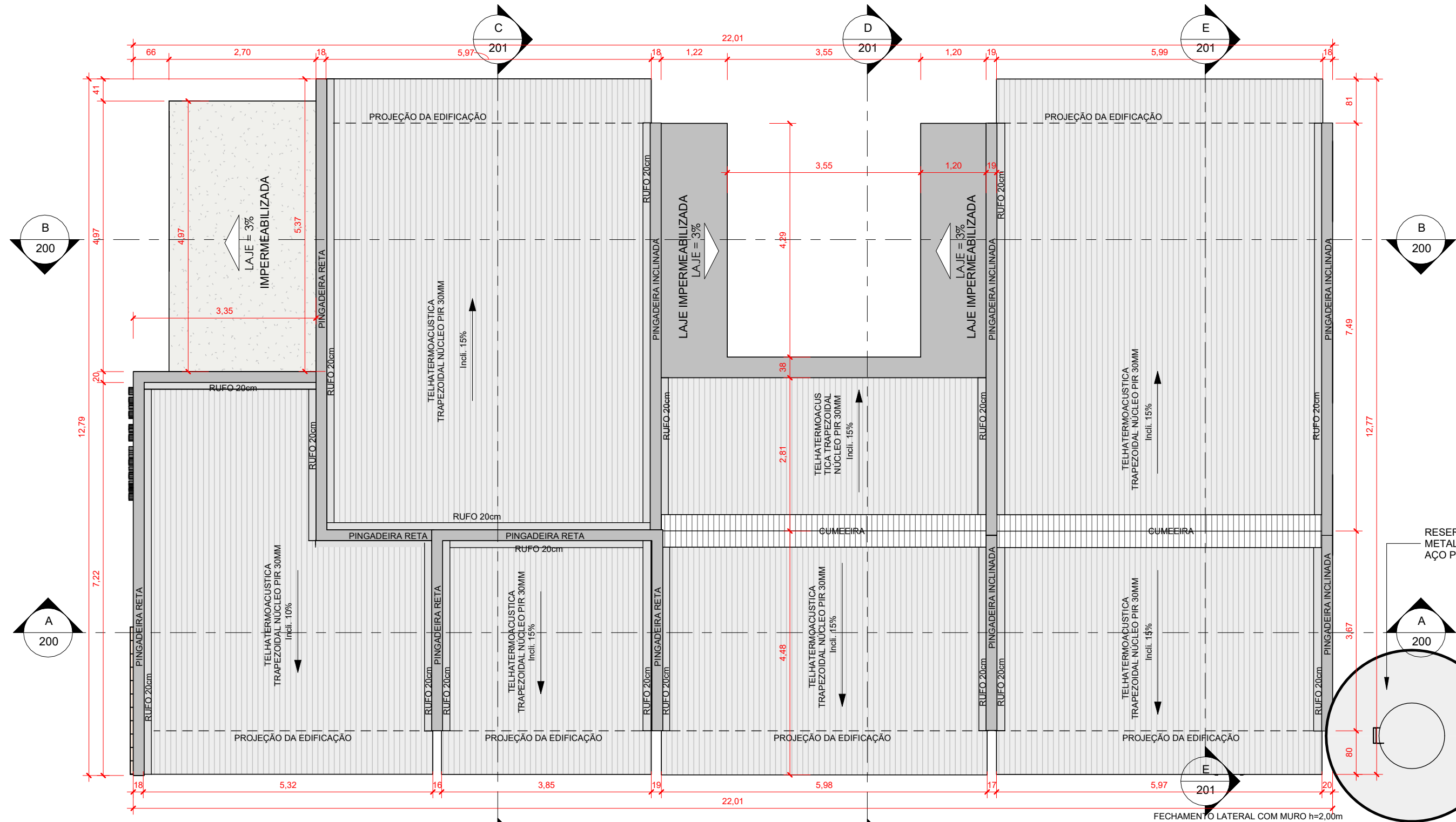

**PLANTA LOCAÇÃO E COBERTURA**  
ESCALA: 1 : 75

- OBSERVAÇÕES:**
1. CONFERIR TODAS AS MEDIDAS NO LOCAL.
  2. AS INFORMAÇÕES REFEREM-SE À VALOR EXATOS DE PROJETOS.
  3. A LOCAÇÃO DO CONJUNTO DE CAPTAÇÃO E CONDUÇÃO (FOSSA SÉPTICA E SUMIDOURO) DEVERÁ SEGUIR AOS PROJETOS ESPECÍFICOS.
  4. A CONSTRUÇÃO E INSTALAÇÃO DOS MEDIDORES DE ÁGUA E ENERGIA ELÉTRICA, NA MURETA DE MEDIÇÃO, DEVERÁ SEGUIR AOS PROJETOS ESPECÍFICOS.
  5. A INCLINAÇÃO MÁXIMA DAS RAMPAS DE ACESSO EM CONCRETO DESEMPENADO 5CM E DA CALÇADA (PASSEIO PÚBLICO) DEVERÁ SER IGUAL OU INFERIOR À 8,33% E SUPERIOR À 3%, CONFORMA AS NORMAS DE ACESSIBILIDADE (NBR 9050/REV.2021).

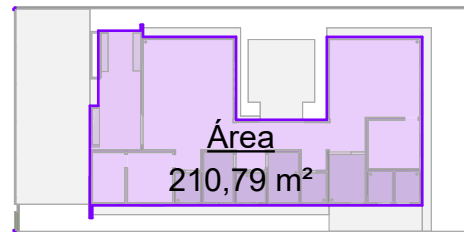

**ÁREA CONSTRUÍDA**  
ESCALA: 1 : 500

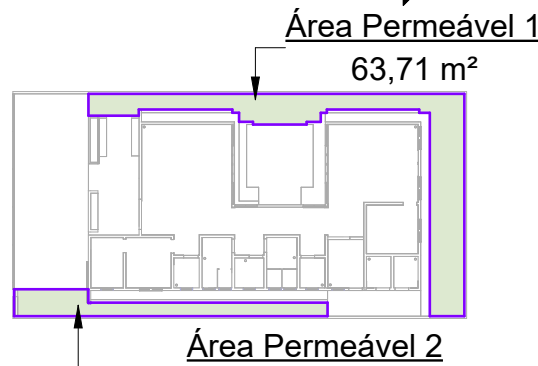

**Área Permeável 2**  
22,89 m²  
**PAV. PERMEÁVEL**  
ESCALA: 1 : 500

QUADRO DE ÁREAS	
DESCRIÇÃO	ÁREA
ÁREA DO LOTE	450,00m²
ÁREA PERMEÁVEL	110,05m²
ÁREA IMPERMEÁVEL	339,95m²
ÁREA CONSTRUÍDA	210,79m²
ÁREA EXTERNA	239,21m²
% PERMEABILIDADE	24,45%
% CONSTRUÇÃO	46,84%

SALA DE VELÓRIO		ARQUITETURA		101
<div><div>SEINFRA</div><div>Secretaria de Estado da Infraestrutura</div></div> <div><div>GOV. DE GOIÁS</div><div>O ESTADO QUE DÁ CERTO</div></div>		Projeto Executivo		
		Endereço: Ver endereço na PRANCHA 004 - IMPLANTAÇÃO (que contem as informações específicas do município).		
<div>Rua 5, nº691 - Ed. The Prime Tamandaré, Salas 2301 e 2302 - St. Oeste, Goiânia - Goiás CEP: 74.115-060</div>		Área do Lote: Ver tabela de Áreas na PRANCHA 004	Área Construída: 210,79 m²	Data de Emissão: 03/09/2025
		Conteúdo: Planta de Locação e Cobertura; Área Construída/Área Permeável; Corte Ilustrativo da Calçada; Quadro de Áreas;		DESENHO: GEPPH



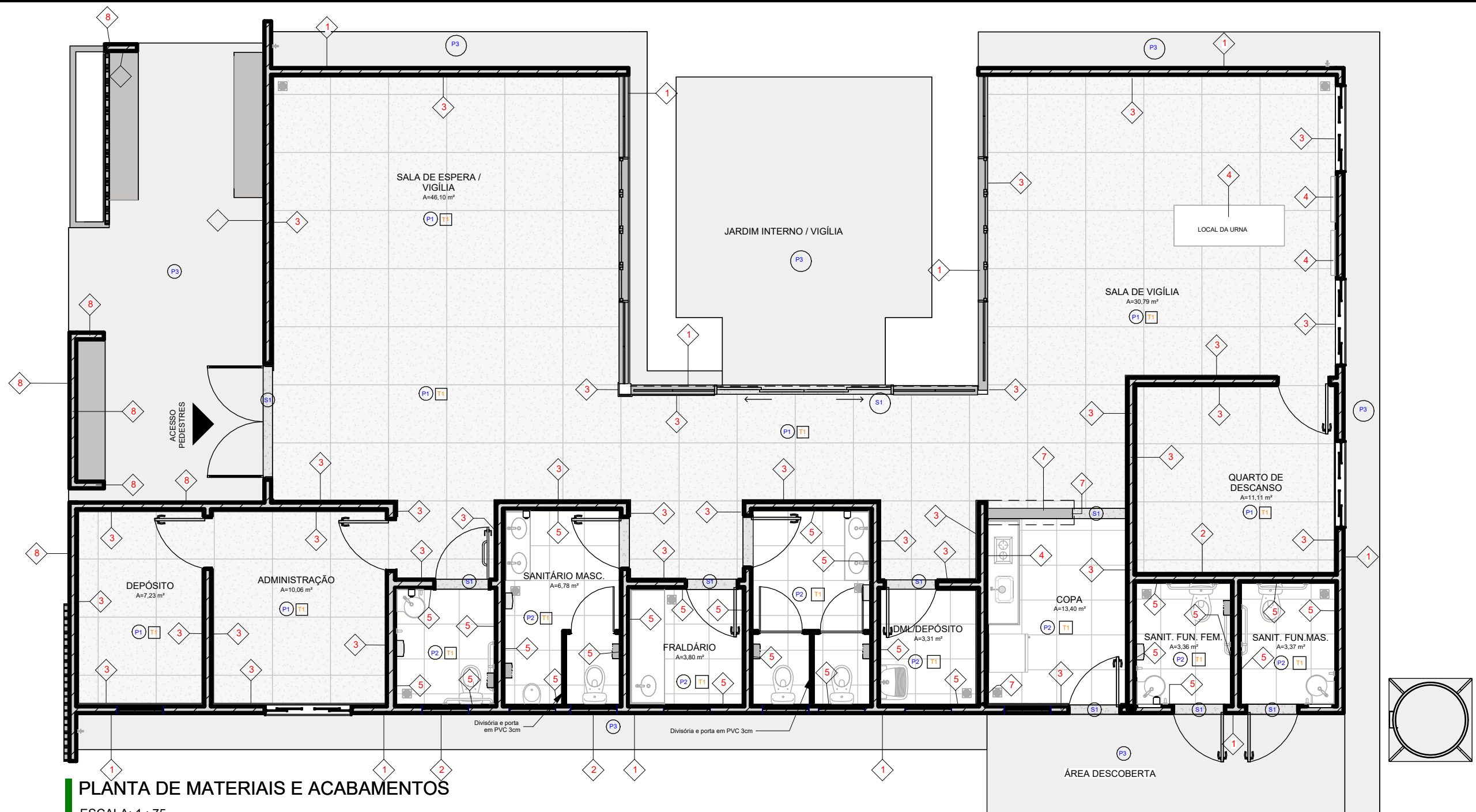

## PLANTA DE MATERIAIS E ACABAMENTOS

ESCALA: 1 : 75

### LEGENDA DE MATERIAIS E ACABAMENTOS

#### PAREDES

- 1 Pintura texturizada cor cinza claro
- 2 Pintura texturizada cor cinza escuro
- 3 Pintura látex acrílica fosca cor branco gelo
- 4 Granito Branco Siena (e=2cm)
- 5 Revestimento retificado acetinado cor branco 30x60cm
- 6 Cobogó Rústico Reto Quadrado (18x18x7cm) cor natural da cerâmica
- 7 Revestimento Plaqueta Tijolinho Rústico 7,5x23cm
- 8 Pintura Cimento Queimado

#### PISOS

- P1 Piso em Granitina 8mm (e=2cm) Junta Plástica 27mm
- P2 Piso porcelanato retificado acetinado antiderrapante cor cinza médio 60x60cm
- P3 Piso em Concreto Desempenado 5cm com acabamento em tinta poliesportiva cinza
- S1 Soleira em Granito Branco Siena

#### TETOS

- T1 Forro de gesso acartonado com pintura na cor branco neve

01. AS CALÇADAS E OS PISOS EM CONCRETO DESEMPENADO 5cm DEVERÃO SER EXECUTADOS COM CAIMENTO EM DIREÇÃO AO TERRENO E RECEBERÃO PINTURA COM TINTA POLIESPORTIVA, ACABAMENTO FOSCO, EM 2 DEMÃOS, COR: CINZA.

A RAMPA DE ACESSO E AS CALÇADAS RAMPADAS EM CONCRETO DESEMPENADO 5cm DEVERÃO TER INCLINAÇÃO MÍNIMA DE 3% E INCLINAÇÃO MÁXIMA DE 8,33%. DEVERÃO RECEBER PINTURA COM TINTA POLIESPORTIVA, ACABAMENTO FOSCO, EM 2 DEMÃOS, COR: CINZA.

02. AS SOLEIRAS DEVERÃO SER EM GRANITO BRANCO SIENA E=2cm COM POLIMENTO, IMPERMEABILIZADAS COM CONTRAPISO.

03. O PISO INTERNO SERÁ DE GRANITINA 8MM FUNDIDA COM CONTRAPISO (1CI:3ARML) E=2CM E JUNTA PLASTICA 27MM COM RODAPÉ FUNDIDO EM GRANITINA DE 10CM EM.

OS SANITÁRIOS, BANHEIROS, DML, FRALDÁRIO E A COPA SERÃO EM PISO PORCELANATO 60x60cm, RETIFICADO ACABAMENTO ACETINADO, ANTIDERRAPANTE, COR: CINZA MÉDIO.

ASSENTAR RODAPÉ H=10cm NO MESMO MATERIAL DO PISO NOS AMBIENTES QUE NÃO TIVEREM REVESTIMENTO NAS PAREDES.

NO JARDIM INTERNO PISO EM CONCRETO DESEMPENADO 5cm, PINTURA COM TINTA POLIESPORTIVA, ACABAMENTO FOSCO, EM 2 DEMÃOS, COR: CINZA.

04. NA FACHADA PRINCIPAL TEM-SE A APLICAÇÃO DE PAREDES COM ELEMENTO VAZADO 18x18x7cm COR NATURAL DA CERÂMICA. AS DEMAIS PAREDES EXTERNAS DEVERÃO RECEBER PINTURA ACRÍLICA TEXTURIZADA.

05. O TETO INTERNO SERÁ EM FORRO DE GESSO ACARTONADO COM PINTURA NA COR BRANCO NEVE;

06. CONFERIR TODAS AS MEDIDAS NO LOCAL.

### QUADRO ESPELHOS

Comentários	Comprimento	Altura
Sanitário Masculino	1,20	1,00
Sanitário Feminino	1,20	1,00
Sanitário Acessível Funcionário Masculino	0,45	1,00
Sanitário Acessível Funcionário Feminino	0,45	1,00
Sanitário Público Acessível Unissex	0,45	1,00

## SALA DE VELÓRIO

SEINFRA  
Secretaria de Estado  
da Infraestrutura



Rua 5, nº691 - Ed. The Prime Tamandaré, Salas 2301 e 2302 - St. Oeste, Goiânia - Goiás CEP: 74.115-060

## ARQUITETURA

Projeto Executivo

Endereço:  
Ver endereço na PRANCHA 004 - IMPLANTAÇÃO (que contem as informações específicas do município).

Área do Lote:  
Ver tabela de Áreas na PRANCHA 004

Área Construída:  
210,79 m²

Conteúdo:  
Planta de Materiais e Acabamentos;

102

Data de Emissão:  
03/09/2025

DESENHO:  
GEPFH



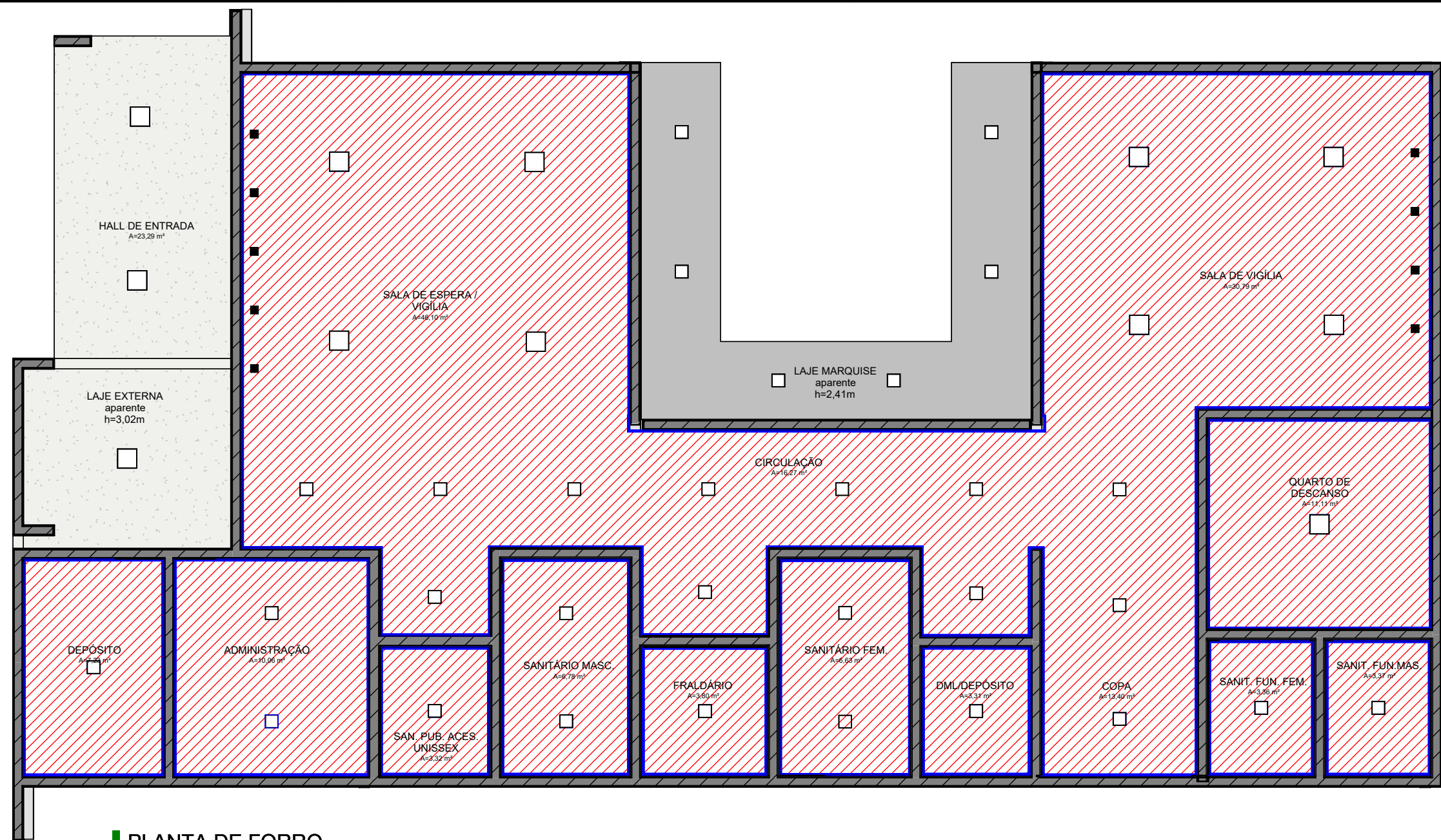

PLANTA DE FORRO

ESCALA: 1 : 75

Tabela de forro		
Comentários	Perímetro	Área
Forro de gesso acartonado		
Sala Espera/Circulação/Copa/Sala de Vigília	77,18 m	103,98 m²
Quarto de Descanso	13,09 m	10,61 m²
Sanit. Func. Masculino	7,12 m	3,07 m²
Sanit. Func. Feminino	7,14 m	3,09 m²
DML/Depósito	7,05 m	3,04 m²
Fraldário	7,56 m	3,53 m²
Sanit. Masculino	10,34 m	6,17 m²
Sanit. Pub. Acessível	7,07 m	3,06 m²
Depósito	10,77 m	6,85 m²
Administração	12,43 m	9,59 m²
Sala Espera/Circulação/Copa/Sala de Vigília	10,44 m	6,39 m²
Total geral		159,39 m²

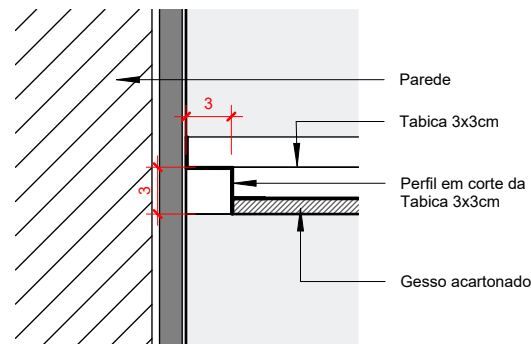

Detalhe corte tabica

ESCALA: 1 : 5

LEGENDA

Forro de gesso acartonado com pintura branco neve h=2,70m

**IMPORTANTE:**  
1. CONFERIR TODAS AS MEDIDAS NO LOCAL.  
2. AS INFORMAÇÕES REFEREM-SE À VALOR EXATOS DE PROJETOS.

SALA DE VELÓRIO		ARQUITETURA		103
		Projeto Executivo		
<div><div><div>SEINFRA</div><div>Secretaria de Estado da Infraestrutura</div></div><div><div><div>GOV. DE GOIÁS</div><div>O ESTADO QUE DÁ CERTO</div></div></div></div> <div>Rua 5, nº691 - Ed. The Prime Tamandaré, Salas 2301 e 2302 - St. Oeste, Goiânia - Goiás CEP: 74.115-060</div>		Endereço: Ver endereço na PRANCHA 004 - IMPLANTAÇÃO (que contem as informações específicas do município).		
		Área do Lote: Ver tabela de Áreas na PRANCHA 004	Área Construída: 210,79 m²	Data de Emissão: 03/09/2025
		Conteúdo: Planta de forro; Detalha de tabica; Tabela;		DESENHO:  GEPPH

GEPPH



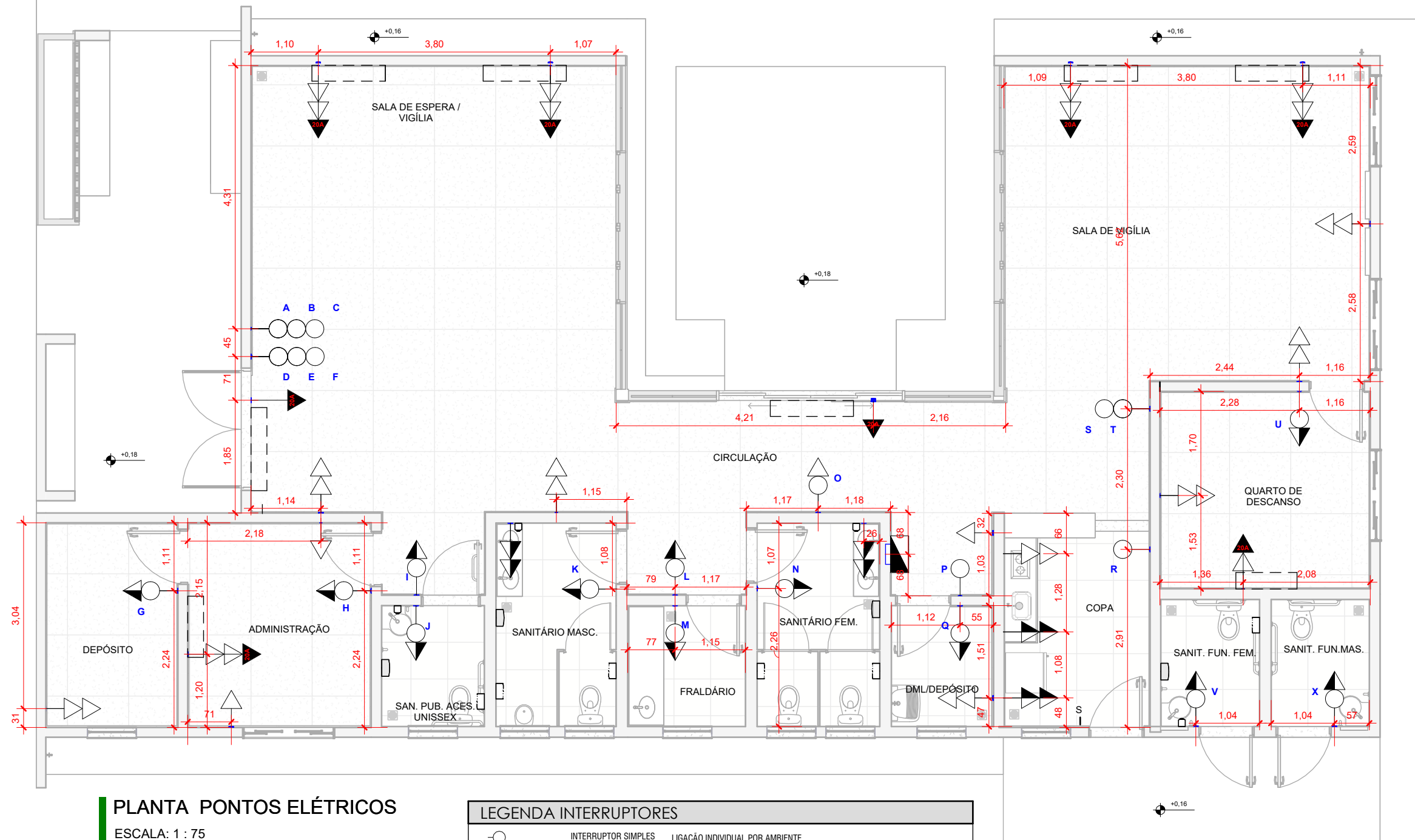

PLANTA PONTOS ELÉTRICOS  
ESCALA: 1 : 75

LEGENDA INTERRUPTORES		
	INTERRUPTOR SIMPLES	LIGAÇÃO INDIVIDUAL POR AMBIENTE
	INTERRUPTOR SIMPLES	LIGAÇÃO DA LUMINÁRIA L1 MARQUISE JARDIM INTERNO/VIGILIA
	INTERRUPTOR DUPLO	LIGAÇÃO DA LUMINÁRIA L2 E L5 SALA DE VIGILIA
	INTERRUPTOR TRIPLO	LIGAÇÃO DAS LUMINÁRIAS L1 (CIRCULAÇÃO), L2 E L3 (SALA DE ESPERA/VIGILIA)
	INTERRUPTOR TRIPLO	LIGAÇÃO DA LUMINÁRIA L4 (HALL DE ENTRADA), L6 (MURO) E L7 (FACHADA)

LEGENDA - PONTOS ELÉTRICOS			
LEG.	DESCRIÇÃO	LOCAL	ALT.
	INTERRUPTOR SIMPLES	PAREDE	1,10m
	QUADRO DE DISTRIBUIÇÃO DE BAIXA TENSÃO	PAREDE	1,50m
	PONTO DE TOMADA BAIXA EM CAIXA 4x2"	PAREDE	0,30m
	PONTO DE TOMADA DUPLA BAIXA EM CAIXA 4x2"	PAREDE	0,30m
	PONTO DE TOMADA ALTA 20A EM CAIXA 4x2"	PAREDE	2,40m
	PONTO DE TOMADA MÉDIA EM CAIXA 4x2"	PAREDE	1,10m
	PONTO DE TOMADA MÉDIA DUPLA EM CAIXA 4x2"	PAREDE	1,10m
	INTERRUPTOR + TOMADA MÉDIA EM CAIXA 4x2"	PAREDE	1,10m

**IMPORTANTE:**  
1. CONFERIR TODAS AS MEDIDAS NO LOCAL.  
2. AS INFORMAÇÕES REFEREM-SE À VALOR EXATOS DE PROJETOS.  
3. A LOCAÇÃO E O DIMENSIONAMENTO DO CONJUNTO DE CAPTAÇÃO E CONDUÇÃO (FOSSA SÉPTICA E SUMIDOURO) DEVERÃO SEGUIR AOS PROJETOS ESPECÍFICOS.  
4. A CONSTRUÇÃO E A INSTALAÇÃO DOS MEDIDORES DEVERÁ SEGUIR AS RECOMENDAÇÕES DAS NORMAS ESPECÍFICAS.  
5. NO PROJETO ELÉTRICO DEVERÁ SEGUIR O PROJETO ESPECÍFICO.

SALA DE VELÓRIO		ARQUITETURA		105
		Projeto Executivo		
<div><div><div>SEINFRA</div><div>Secretaria de Estado da Infraestrutura</div></div><div><div>GOV. DE GOIÁS</div><div>O ESTADO QUE DÁ CERTO</div></div></div> <div>Rua 5, nº691 - Ed. The Prime Tamandaré, Salas 2301 e 2302 - St. Oeste, Goiânia - Goiás CEP: 74.115-060</div>		Endereço: Ver endereço na PRANCHA 004 - IMPLANTAÇÃO (que contem as informações específicas do município).		
		Área do Lote: Ver tabela de Áreas na PRANCHA 004	Área Construída: 210,79 m²	Data de Emissão: 03/09/2025
		Conteúdo: Planta de Pontos Elétricos; Legenda de Pontos de Elétricos; Legenda Interruptores;		DESENHO: GEPFH

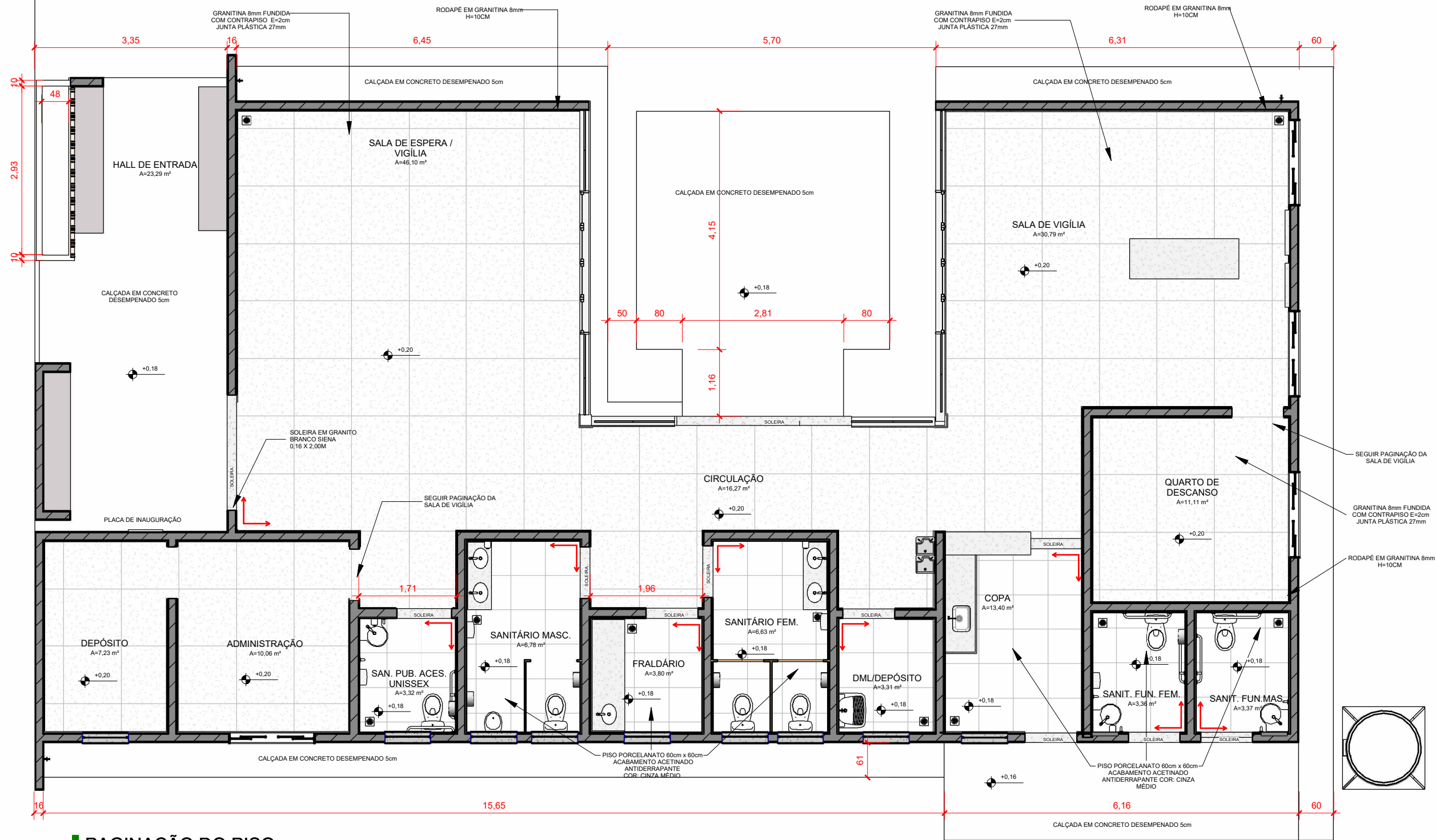

PAGINAÇÃO DO PISO  
ESCALA: 1 : 75

LEGENDA	
PISO	SENTIDO DE ASSENTAMENTO DO PISO/REVESTIMENTO CERÂMICO
	ÁREA INTERNA: GRANITINA 8mm FUNDIDA COM CONTRAPISO E=2cm JUNTA PLÁSTICA 27mm PAGINAÇÃO DE 1x1m
RODAPE	ÁREAS MOLHADAS: PISO PORCELANATO RETIFICADO 60x60cm, ACABAMENTO ACETINADO, COR: CINZA MEDIO
SOLEIRA	NO PERÍMETRO DOS AMBIENTES INTERNOS, RODAPÉ EM GRANITINA H=10cm CONFORME ESPECIFICADO NO AMBIENTE

QUADRO DE ÁREAS-DETALHAMENTO		
AMBIENTE	ÁREA ÚTIL	
QUARTO DE DESCANSO	11,11 m²	
SANIT. FUN. FEM.	3,36 m²	
SALA DE VIGÍLIA	30,79 m²	
COPA	13,40 m²	
SALA DE ESPERA / VIGÍLIA	46,10 m²	
ADMINISTRAÇÃO	10,06 m²	
DEPÓSITO	7,23 m²	
SANIT. FUN.MAS.	3,37 m²	
FRALDÁRIO	3,80 m²	
DML/DEPÓSITO	3,31 m²	
SANITÁRIO MASC.	6,78 m²	
SANITÁRIO FEM.	6,63 m²	
SAN. PUB. ACES. UNISSEX	3,32 m²	
CIRCULAÇÃO	16,27 m²	
HALL DE ENTRADA	23,29 m²	
TOTAL ÁREA ÚTIL		188,81 m²

01. AS CALÇADAS E OS PISOS EM CONCRETO DESEMPENADO 5cm DEVERÃO SER EXECUTADOS COM CAIMENTO EM DIREÇÃO AO TERRENO E RECEBERÃO PINTURA COM TINTA POLIESPORTIVA, ACABAMENTO FOSCO, EM 2 DEMÃOS, COR: CINZA. A RAMPA DE ACESSO E AS CALÇADAS RAMPADAS EM CONCRETO DESEMPENADO 5cm DEVERÃO TER INCLINAÇÃO MÍNIMA DE 3% E INCLINAÇÃO MÁXIMA DE 8,33%. DEVERÃO RECEBER PINTURA COM TINTA POLIESPORTIVA, ACABAMENTO FOSCO, EM 2 DEMÃOS, COR: CINZA.
02. AS SOLEIRAS DEVERÃO SER EM GRANITO BRANCO SIENA E=2cm COM POLIMENTO, IMPERMEABILIZADAS COM CONTRAPISO.
03. O PISO INTERNO SERÁ DE GRANITINA 8MM FUNDIDA COM CONTRAPISO (1CI:3ARML) E=2CM E JUNTA PLASTICA 27MM COM RODAPÉ FUNDIDO EM GRANITINA DE 10CM EM.
- OS SANITÁRIOS, BANHEIROS, DML, FRALDÁRIO E A COPA SERÃO EM PISO PORCELANATO 60x60cm, RETIFICADO ACABAMENTO ACETINADO, ANTIDERRAPANTE, COR: CINZA MEDIO.
- ASSENTAR RODAPÉ H=10cm NO MESMO MATERIAL DO PISO NOS AMBIENTES QUE NÃO TIVEREM REVESTIMENTO NAS PAREDES.
- NO JARDIM INTERNO PISO EM CONCRETO DESEMPENADO 5cm, PINTURA COM TINTA POLIESPORTIVA, ACABAMENTO FOSCO, EM 2 DEMÃOS, COR: CINZA.
- IMPORTANTE:**  
1. CONFERIR TODAS AS MEDIDAS NO LOCAL.  
2. AS INFORMAÇÕES REFEREM-SE À VALOR EXATOS DE PROJETOS.  
3. A INCLINAÇÃO MÁXIMA DAS RAMPAS DE ACESSO EM CONCRETO DESEMPENADO 5CM DEVERÁ SER IGUAL OU INFERIOR À 8,33% E SUPERIOR À 3%, CONFORME AS NORMAS DE ACESSIBILIDADE (NBR 9050/REV.2021).

04. NA FACHADA PRINCIPAL TEM-SE A APLICAÇÃO DE PAREDES COM ELEMENTO VAZADO 18x18x7cm COR NATURAL DA CERÂMICA. AS DEMAIS PAREDES EXTERNAS DEVERÃO RECEBER PINTURA ACRÍLICA TEXTURIZADA.
05. O TETO INTERNO SERÁ EM FORRO DE GESSO ACARTONADO COM PINTURA NA COR BRANCO NEVE;
06. CONFERIR TODAS AS MEDIDAS NO LOCAL.

SALA DE VELÓRIO		ARQUITETURA		106
		Projeto Executivo		
<div><div><div>SEINFRA</div><div>Secretaria de Estado da Infraestrutura</div></div><div><div>GOV. DE GOIÁS</div><div>O ESTADO QUE DÁ CERTO</div></div></div> <div>Rua 5, nº691 - Ed. The Prime Tamandaré, Salas 2301 e 2302 - St. Oeste, Goiânia - Goiás CEP: 74.115-060</div>		Endereço: Ver endereço na PRANCHA 004 - IMPLANTAÇÃO (que contem as informações específicas do município).		
		Área do Lote: Ver tabela de Áreas na PRANCHA 004	Área Construída: 210,79 m²	Data de Emissão: 03/09/2025
		Conteúdo: Paginação do Piso; Legenda Paginação; Quadro de áreas;		DESENHO:  GEPFH



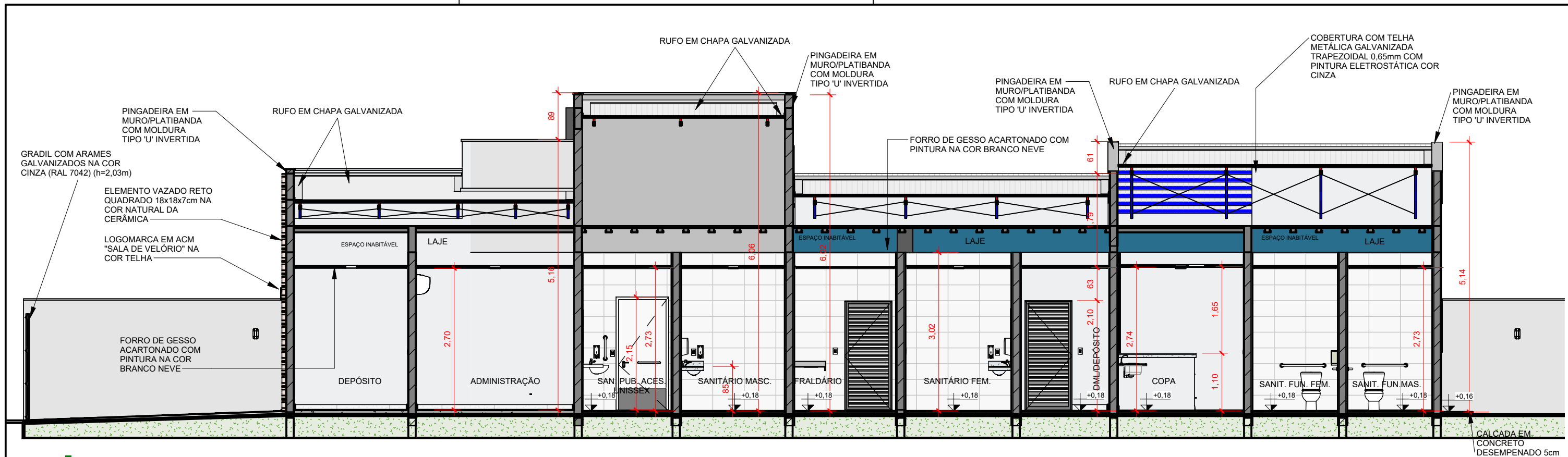

**CORTE AA**  
ESCALA: 1 : 75

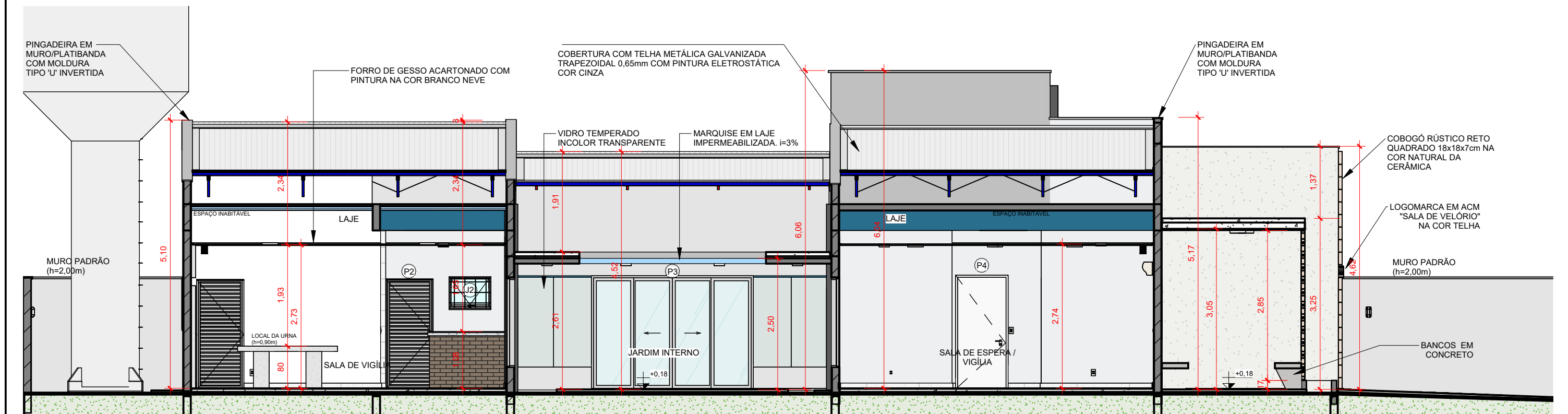

**CORTE BB**  
ESCALA: 1 : 75

**IMPORTANTE:**  
1. CONFERIR TODAS AS MEDIDAS NO LOCAL.  
2. AS INFORMAÇÕES REFEREM-SE À VALOR EXATOS DE PROJETOS.  
3. A INCLINAÇÃO MÁXIMA DAS RAMPAS DE ACESSO EM CONCRETO DESEMPENADO 5CM DEVERÁ SER IGUAL OU INFERIOR À 8,33% E SUPERIOR À 3%, CONFORME AS NORMAS DE ACESSIBILIDADE (NBR 9050/REV.2021).

## SALA DE VELÓRIO

**SEINFRA**  
Secretaria de Estado  
da Infraestrutura



Rua 5, nº691 - Ed. The Prime Tamandaré, Salas 2301 e 2302 - St. Oeste, Goiânia - Goiás CEP: 74.115-060

## ARQUITETURA

Projeto Executivo

Endereço:  
Ver endereço na PRANCHA 004 - IMPLANTAÇÃO (que contem as informações específicas do município).

Área do Lote:  
Ver tabela de Áreas na PRANCHA 004

Área Construída:  
210,79 m²

Conteúdo:  
Corte AA; Corte BB;

200

Data de Emissão:  
03/09/2025

DESENHO:  
GEPH

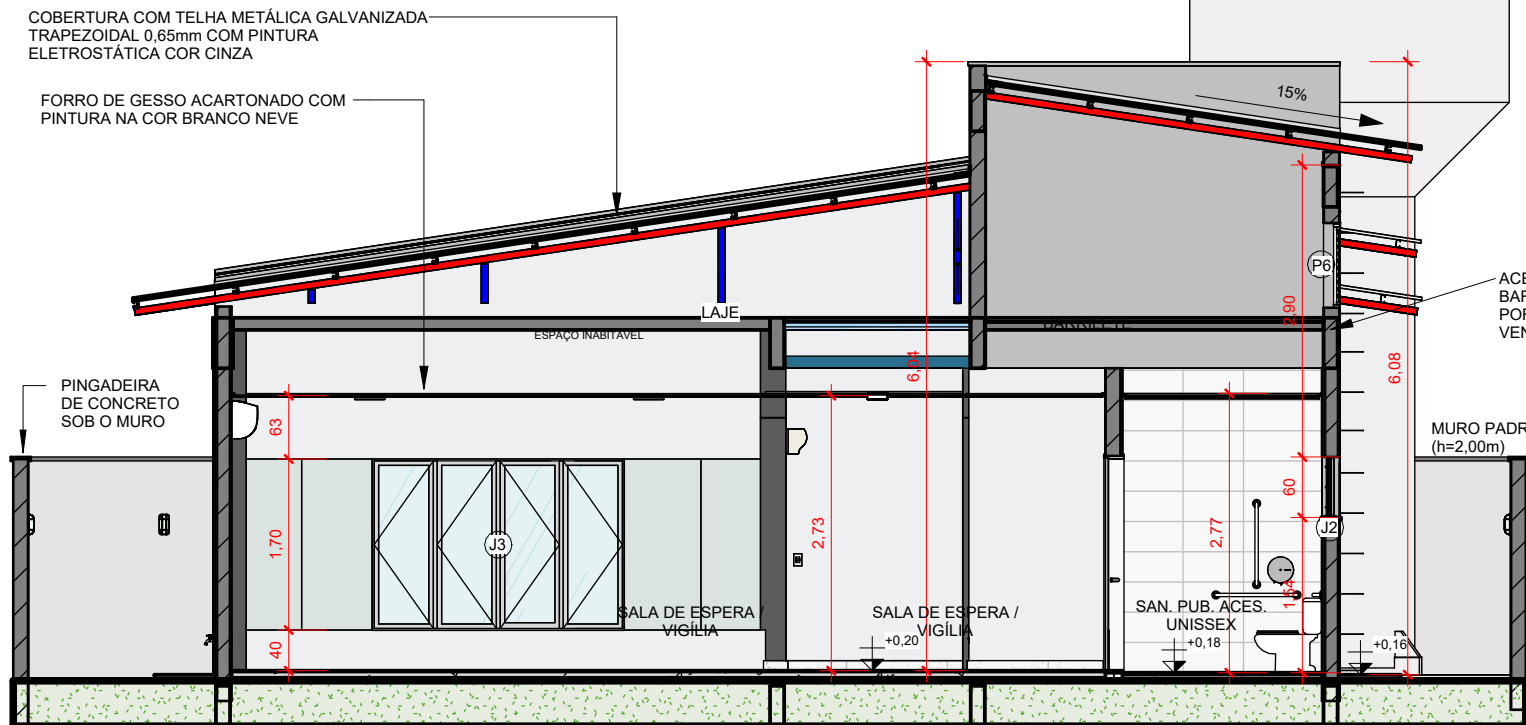

CORTE CC  
ESCALA: 1 : 75

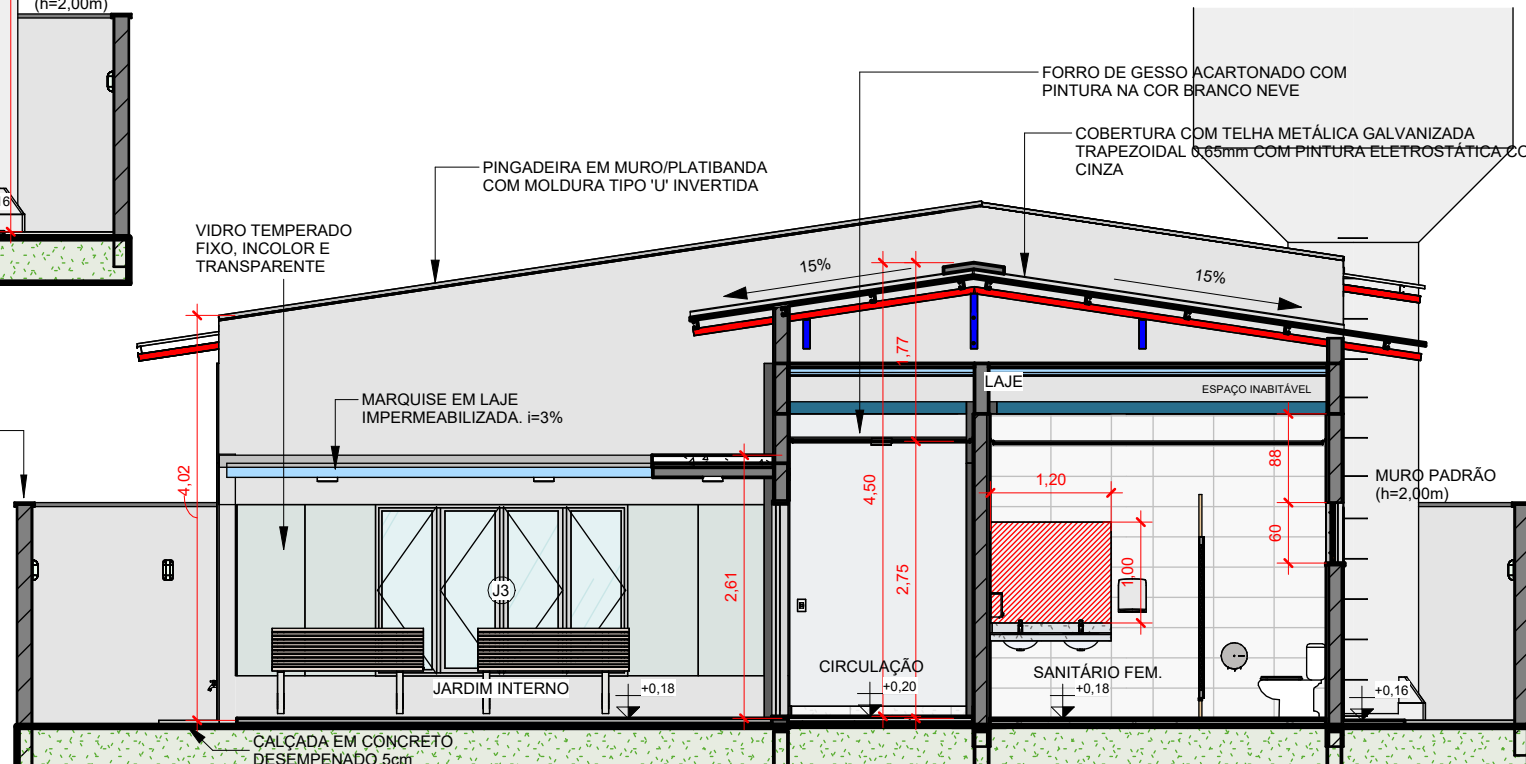

CORTE DD  
ESCALA: 1 : 75

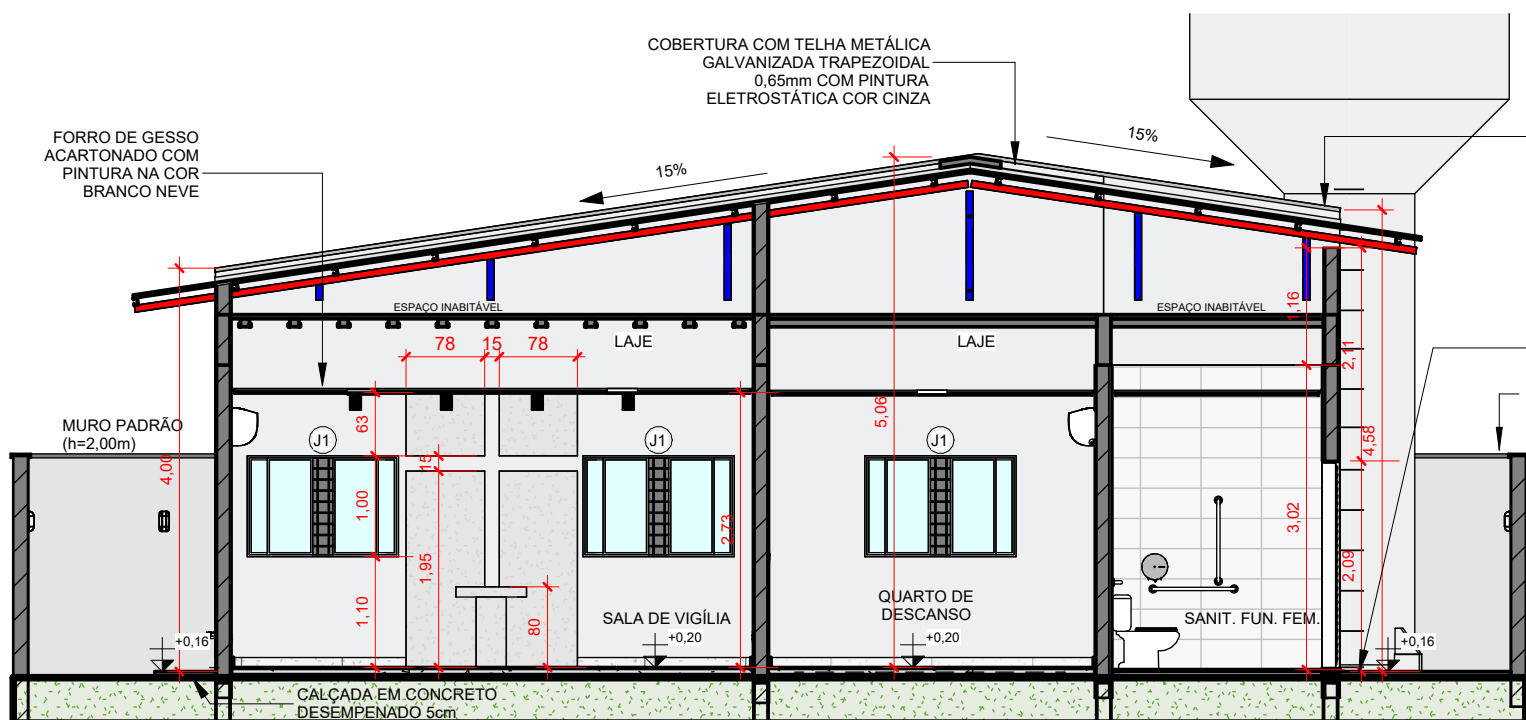

CORTE EE  
ESCALA: 1 : 75

**IMPORTANTE:**  
1. CONFERIR TODAS AS MEDIDAS NO LOCAL.  
2. AS INFORMAÇÕES REFEREM-SE À VALOR EXATOS DE PROJETOS.  
3. A INCLINAÇÃO MÁXIMA DAS RAMPAS DE ACESSO EM CONCRETO DESEMPENADO 5CM DEVERÁ SER IGUAL OU INFERIOR À 8,33% E SUPERIOR À 3%, CONFORME AS NORMAS DE ACESSIBILIDADE (NBR 9050/REV.2021).

SALA DE VELÓRIO		ARQUITETURA		201
		Projeto Executivo		
<div><div><div>SEINFRA</div><div>Secretaria de Estado da Infraestrutura</div></div><div><div>GOV. DE GOIÁS</div><div>O ESTADO QUE DÁ CERTO</div></div></div> <div>Rua 5, nº691 - Ed. The Prime Tamandaré, Salas 2301 e 2302 - St. Oeste, Goiânia - Goiás CEP: 74.115-060</div>		Endereço: Ver endereço na PRANCHA 004 - IMPLANTAÇÃO (que contem as informações específicas do município).		
		Área do Lote: Ver tabela de Áreas na PRANCHA 004	Área Construída: 210,79 m²	Data de Emissão: 03/09/2025
		Conteúdo: Corte CC; Corte DD; Corte EE;		DESENHO:  GEPPH





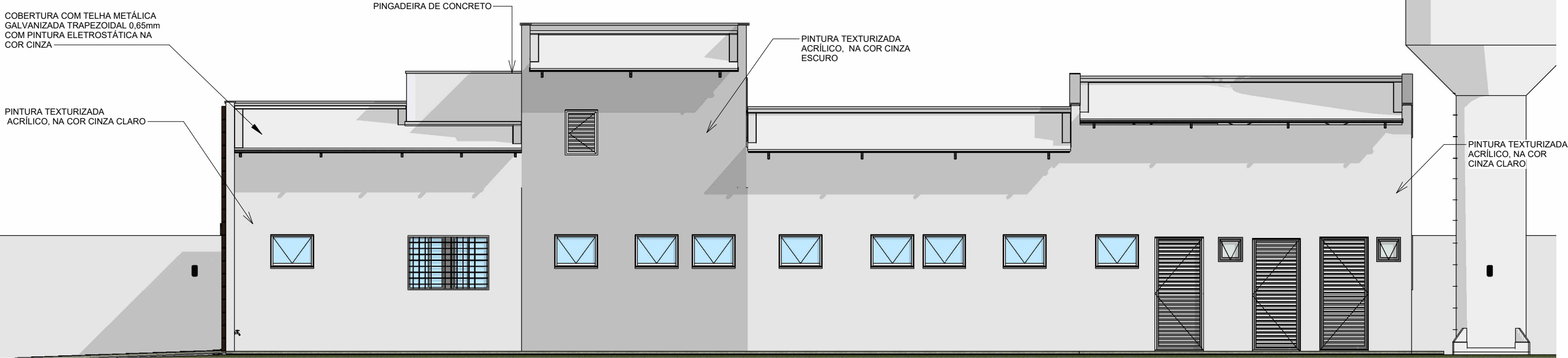

FACHADA LATERAL DIREITA

ESCALA: 1 : 75

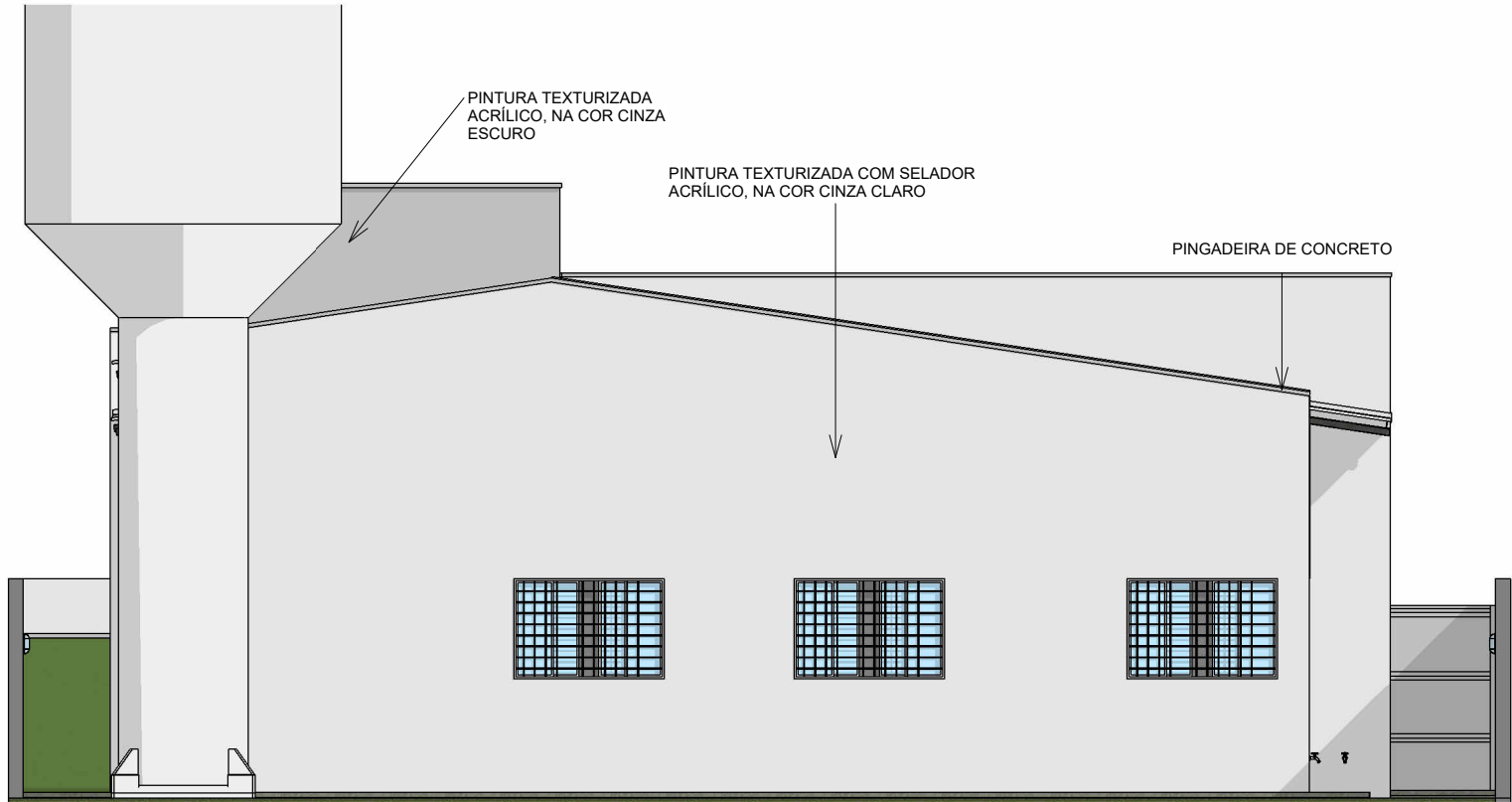

FACHADA POSTERIOR

ESCALA: 1 : 75

OBSERVAÇÃO:

01. AS CORES DAS PINTURAS DAS FACHADAS EXTERNAS E DA FACHADA FRONTAL DEVERÁ SEGUIR AS ESPECIFICAÇÕES DO PROJETO;

**IMPORTANTE:**  
1. CONFERIR TODAS AS MEDIDAS NO LOCAL.  
2. AS INFORMAÇÕES REFEREM-SE À VALOR EXATOS DE PROJETOS.  
3. A INCLINAÇÃO MÁXIMA DAS RAMPAS DE ACESSO EM CONCRETO DESEMPENADO 5CM DEVERÁ SER IGUAL OU INFERIOR À 8,33% E SUPERIOR À 3%, CONFORME AS NORMAS DE ACESSIBILIDADE (NBR 9050/REV.2021).

SALA DE VELÓRIO

SEINFRA  
Secretaria de Estado  
da Infraestrutura



Rua 5, nº691 - Ed. The Prime Tamandaré, Salas 2301 e 2302 - St. Oeste, Goiânia - Goiás CEP: 74.115-060

ARQUITETURA

Projeto Executivo

Endereço:  
Ver endereço na PRANCHA 004 - IMPLANTAÇÃO (que contem as informações específicas do município).

Área do Lote:  
Ver tabela de Áreas na PRANCHA 004

Área Construída:  
210,79 m²

Conteúdo:  
Fachada Lateral Direita; Fachada Posterior;

301

Data de Emissão:  
03/09/2025

DESENHO:  
GEPPH



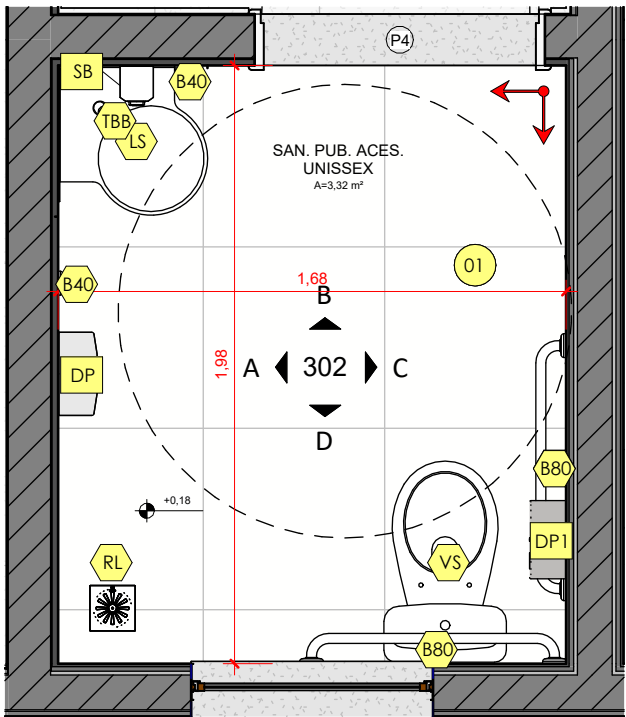

SANIT. PUB. ACES. UNISSEX  
ESCALA: 1 : 25

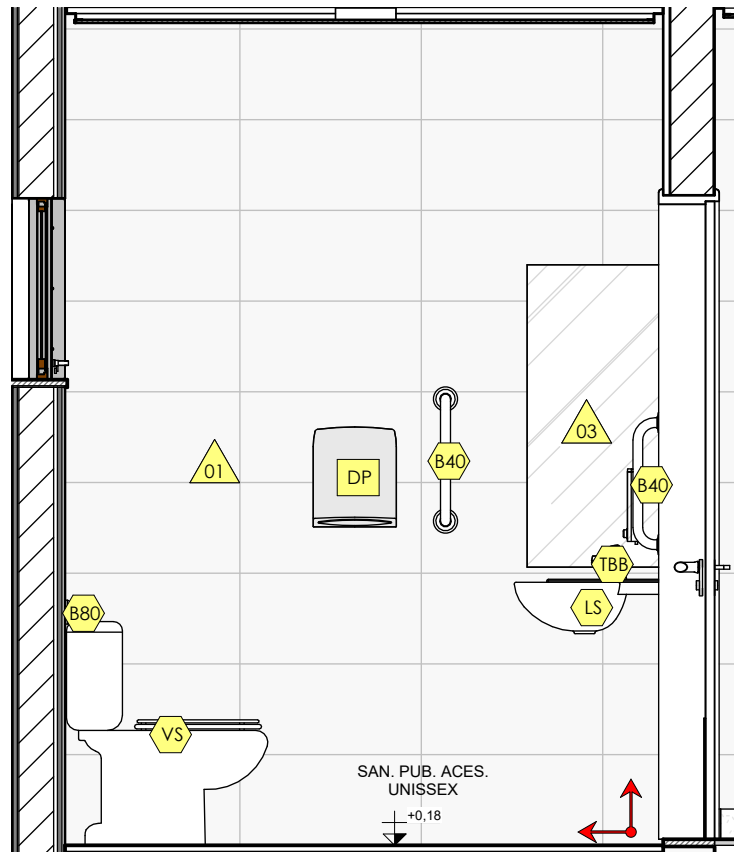

SANIT. UNI. - A  
ESCALA: 1 : 25

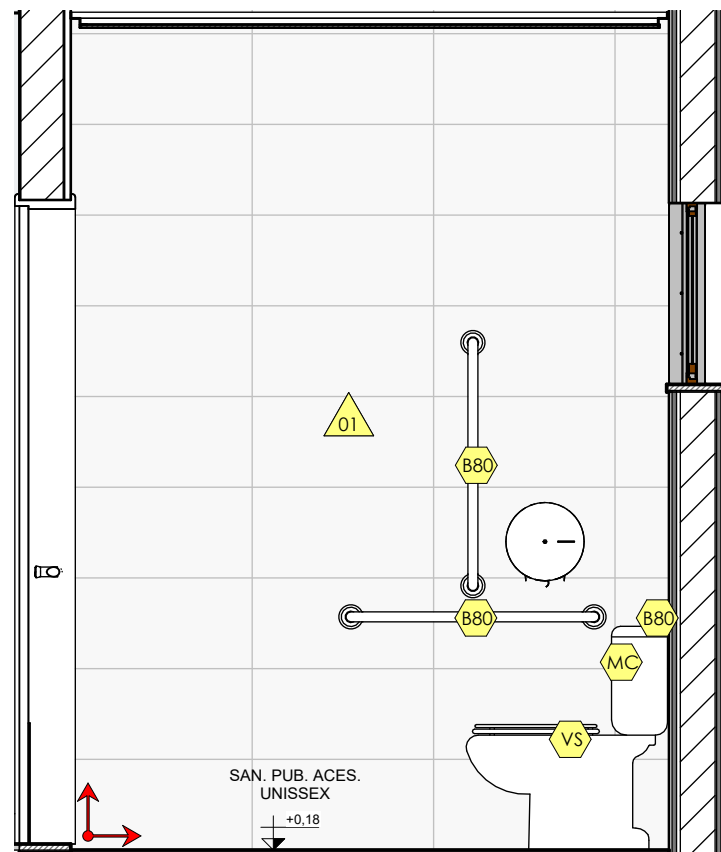

SANIT. UNI. - C  
ESCALA: 1 : 25

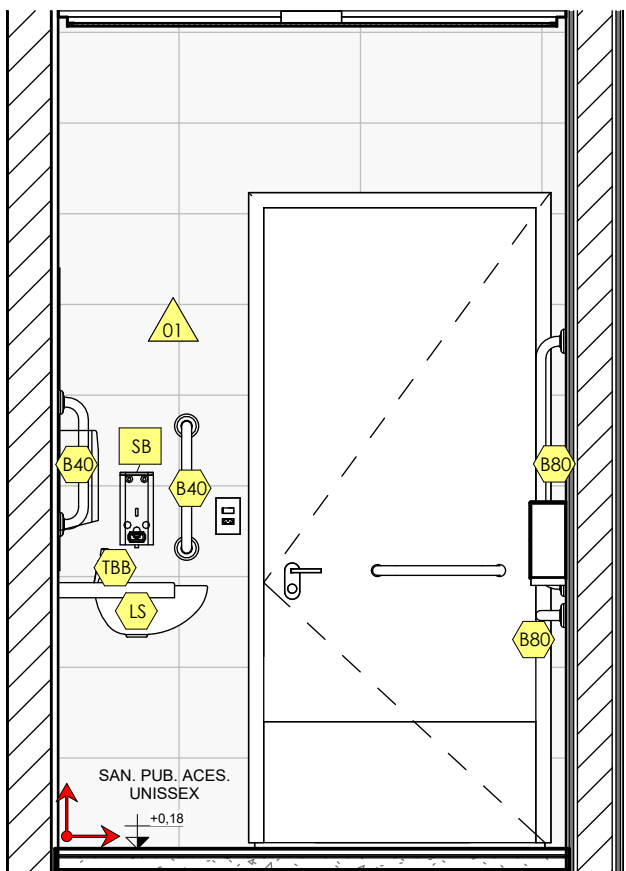

SANIT. UNI. - B  
ESCALA: 1 : 25

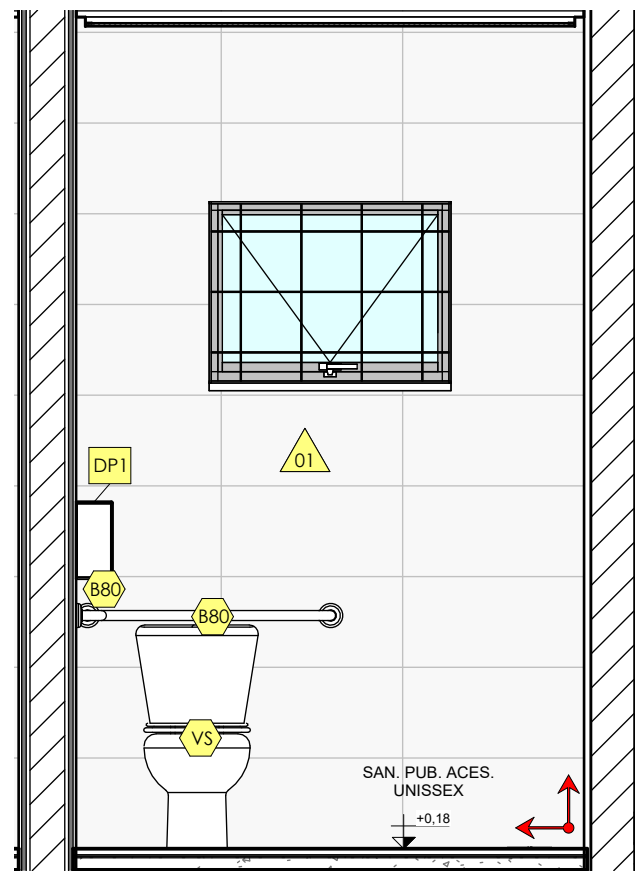

SANIT. UNI. - D  
ESCALA: 1 : 25

LEGENDA GERAL	
	Identificador de acessórios
	Identificador do tipo de revestimento ou pintura de parede
	Identificador do tipo de piso / rodapé
	Identificador do tipo de louças / metais
	Início e sentido da paginação piso ou parede
	Segue paginação de um ambiente para o outro de piso ou parede
	Nível do piso após assentado (Nível Acabado)

IMPORTANTE:  
1. CONFERIR TODAS AS MEDIDAS NO LOCAL.

TABELA MATERIAIS PAREDE		
ID	Descrição	Rejunte
01	Porcelanato 60x30cm, Retificado Branco	Rejunte Branco, 2mm
02	Plaqueta Tijolinho 7,5x23cm, Retificado Branco	Rejunte Branco, 2mm
03	Espelho	

TABELA MATERIAIS PISO		
ID	Descrição	Rejunte
01	Piso cerâmico 60x60, acetinado, PEI4, COFII, Antiderrapante, Cor: Cinza Médio com contrapiso e argamassa colante	Rejunte Branco, 2mm

Tabela de Acessórios		
ID	Comentários de tipos	Qt.
DP	Dispenser plástico para papel toalha	4
DP1	Dispenser plástico para papel higiênico	6
SB	Dispenser plástico para sabonete líquido	4

Tabela de peça hidrossanitária	
ID	Comentários de tipos
B40	Barra de apoio reta em aço inox polido comprimento 40cm
B80	Barra de apoio reta em aço inox polido comprimento 80cm
LS	Lavatório de c canto sem coluna
LV	Cuba de louça de embutir oval média
MC	Mictório de louça c/ sifão integrado
PIA	Cuba inox 46x30x15cm
RL	Ralo
TA	Torneira de mesa para pia diâmetro de 1/2" - Bica Móvel
TBB	Torneira de Mesa com Fechamento Automático temporizado para lavatório diâmetro de 1/2"
TQ	Tanque de louça com coluna tamanho médio
TTQ	Torneira de parede para tanque com arejador
VS	Vaso sanitário com caixa acoplada com duplo acionamento

SALA DE VELÓRIO		ARQUITETURA		302
		Projeto Executivo		
<div><div><div>SEINFRA</div><div>Secretaria de Estado da Infraestrutura</div></div><div><div>GOV. DE GOIÁS</div><div>O ESTADO QUE DÁ CERTO</div></div></div> <div>Rua 5, nº691 - Ed. The Prime Tamandaré, Salas 2301 e 2302 - St. Oeste, Goiânia - Goiás CEP: 74.115-060</div>		Endereço: Ver endereço na PRANCHA 004 - IMPLANTAÇÃO (que contem as informações específicas do município).		
		Área do Lote: Ver tabela de Áreas na PRANCHA 004	Área Construída: 210,79 m²	Data de Emissão: 03/09/2025
		Conteúdo: Sanit. Público Acess. Unissex; Planta Ampliada; Vistas A, B, C e D; Tabelas;		DESENHO:  GEPPH

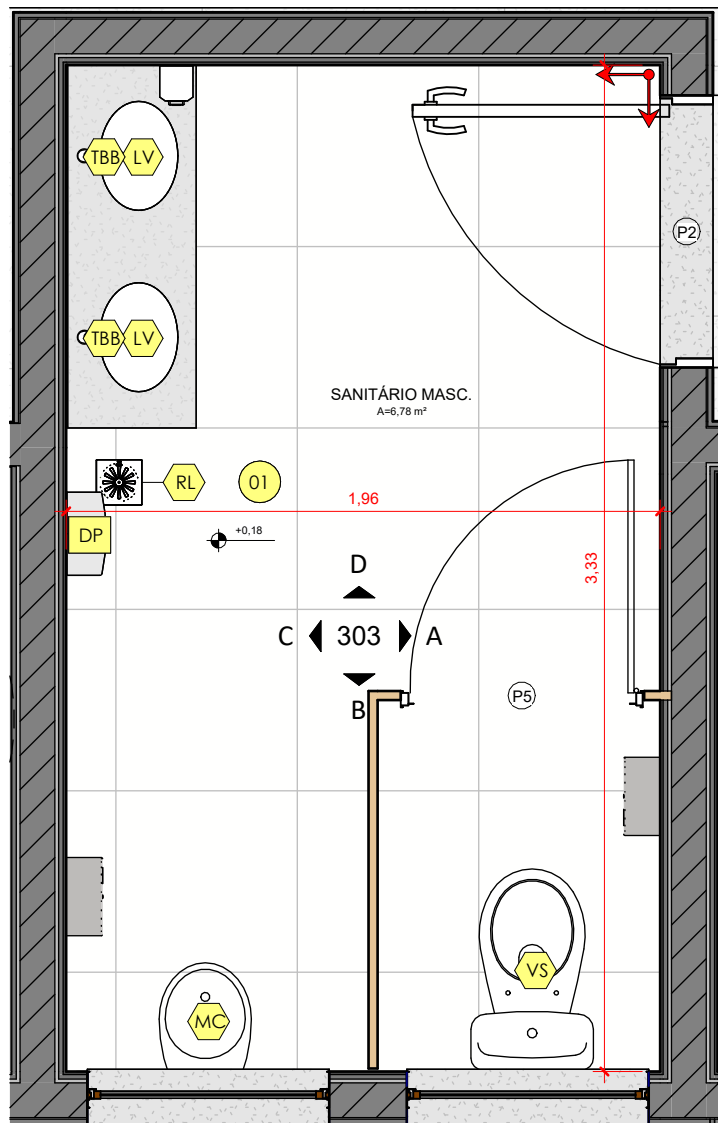

## SANITÁRIO MASCULINO

ESCALA: 1 : 25

LEGENDA GERAL	
	Identificador de acessórios
	Identificador do tipo de revestimento ou pintura de parede
	Identificador do tipo de piso / rodapé
	Identificador do tipo de louças / metais
	Início e sentido da paginação piso ou parede
	Segue paginação de um ambiente para o outro de piso ou parede
	Nível do piso após assentado (Nível Acabado)

Tabela de Acessórios		
ID	Comentários de tipos	Qt.
DP	Dispenser plástico para papel toalha	4
DP1	Dispenser plástico para papel higiênico	6
SB	Dispenser plástico para sabonete líquido	4

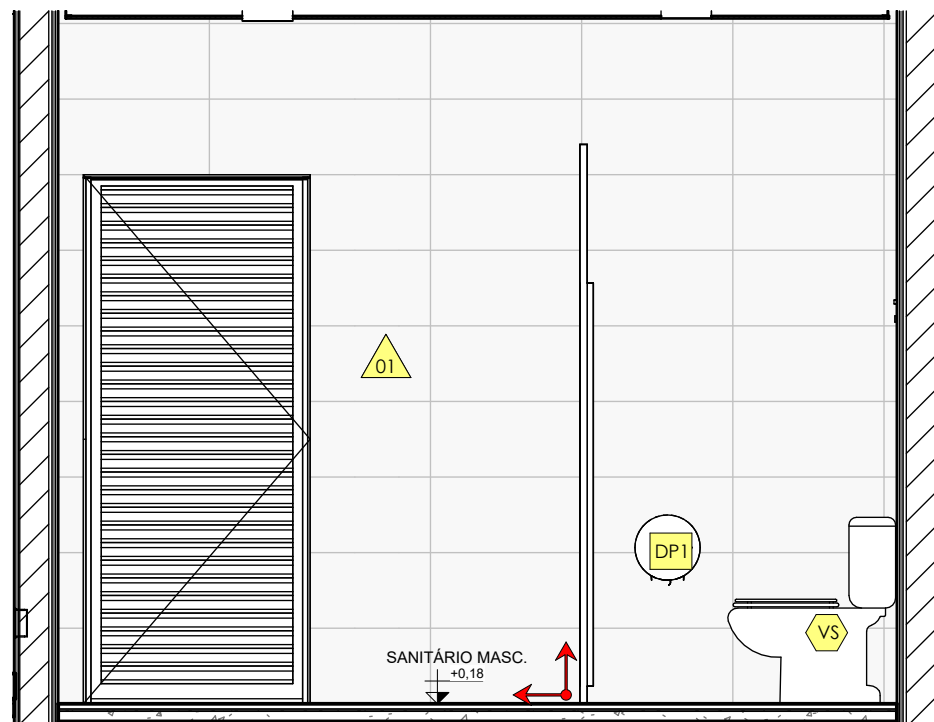

## SANIT. MASC. - A

ESCALA: 1 : 30

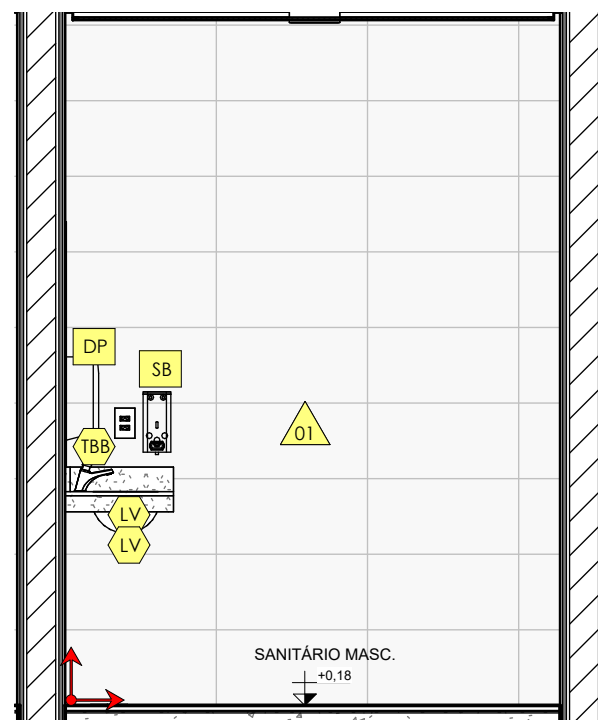

## SANIT. MASC. - D

ESCALA: 1 : 30

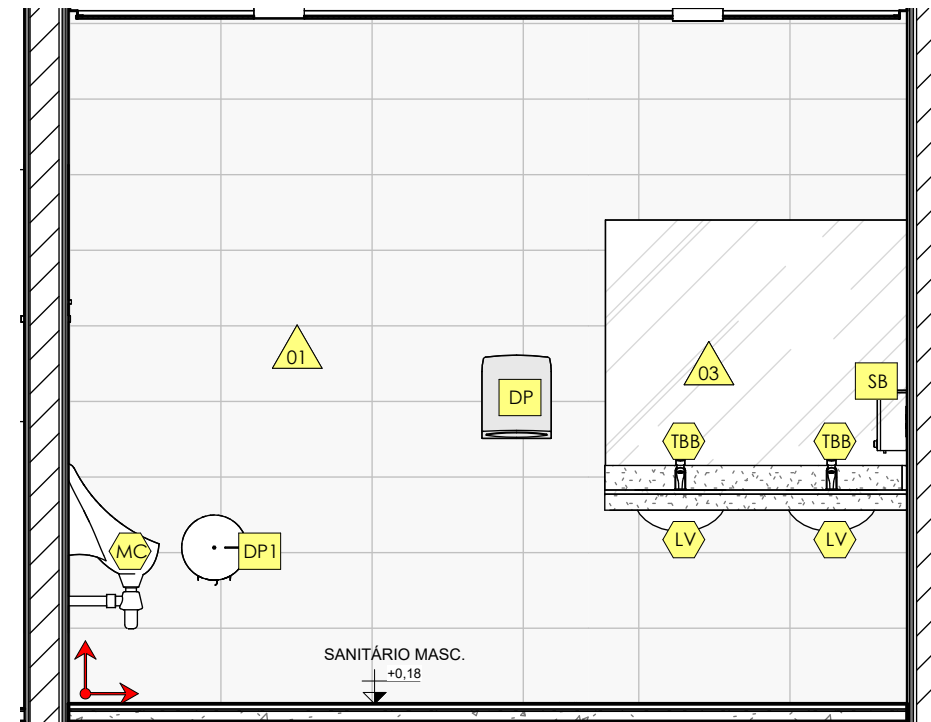

## SANIT. MASC. - C

ESCALA: 1 : 30

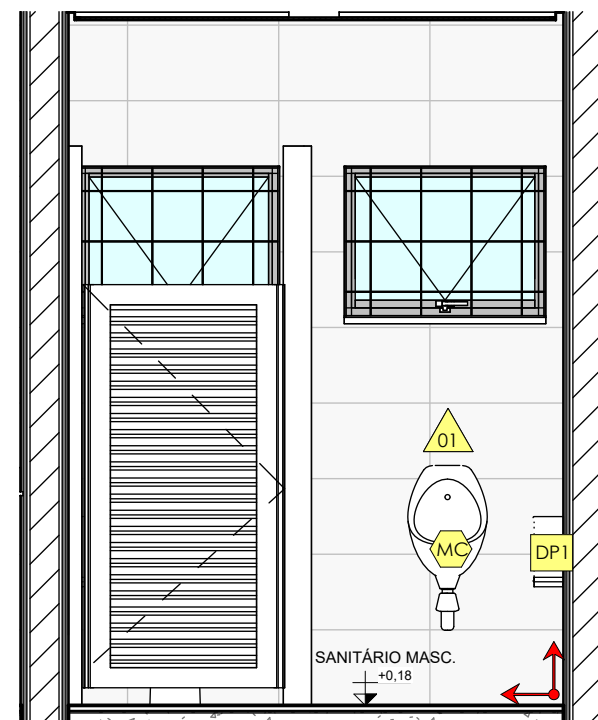

## SANIT. MASC. - B

ESCALA: 1 : 30

TABELA MATERIAIS PAREDE		
ID	Descrição	Rejunte
01	Porcelanato 60x30cm, Retificado Branco	Rejunte Branco, 2mm
02	Plaqueta Tijolinho 7,5x23cm, Retificado Branco	Rejunte Branco, 2mm
03	Espelho	

TABELA MATERIAIS PISO		
ID	Descrição	Rejunte
01	Piso cerâmico 60x60, acetinado, PEI4, COFII, Antiderrapante, Cor: Cinza Médio com contrapiso e argamassa colante	Rejunte Branco, 2mm

Tabela de peça hidrossanitária	
ID	Comentários de tipos
B40	Barra de apoio reta em aço inox polido comprimento 40cm
B80	Barra de apoio reta em aço inox polido comprimento 80cm
LS	Lavatório de ccano sem coluna
LV	Cuba de louça de embutir oval média
MC	Mictório de louça c/ sifão integrado
PIA	Cuba inox 46x30x15cm
RL	Ralo
TA	Torneira de mesa para pia diâmetro de 1/2" - Bica Móvel
TBB	Torneira de Mesa com Fechamento Automático temporizado para lavatório diâmetro de 1/2"
TQ	Tanque de louça com coluna tamanho médio
TTQ	Torneira de parede para tanque com arejador
VS	Vaso sanitário com caixa acoplada com duplo acionamento

**IMPORTANTE:**  
1. CONFERIR TODAS AS MEDIDAS NO LOCAL.

SALA DE VELÓRIO		ARQUITETURA		303
		Projeto Executivo		
<div><div>SEINFRA</div><div>Secretaria de Estado da Infraestrutura</div></div> <div><div>GOV. DE GOIÁS</div><div>O ESTADO QUE DÁ CERTO</div></div>		Endereço: Ver endereço na PRANCHA 004 - IMPLANTAÇÃO (que contem as informações específicas do município).		
Rua 5, nº691 - Ed. The Prime Tamandaré, Salas 2301 e 2302 - St. Oeste, Goiânia - Goiás CEP: 74.115-060		Área do Lote: Ver tabela de Áreas na PRANCHA 004	Área Construída: 210,79 m²	Data de Emissão: 03/09/2025
		Conteúdo: Sanitário Masculino; Planta Ampliada; Vistas A, B, C e D;		DESENHO: GEPH



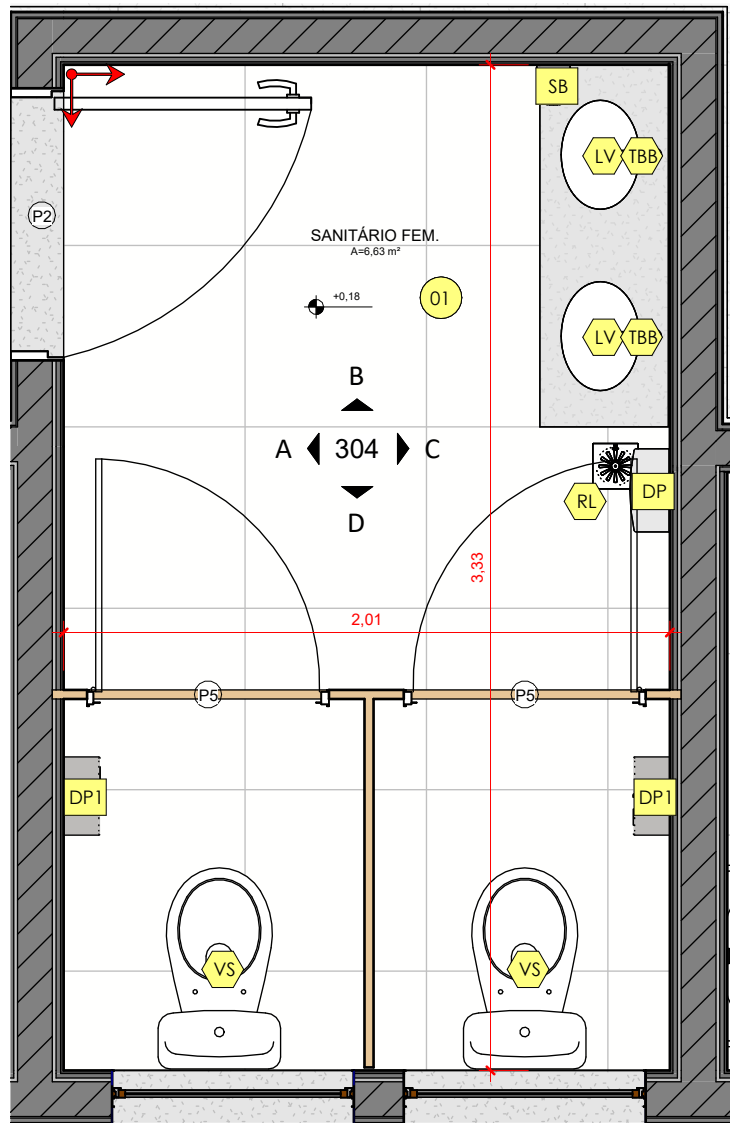

## SANITÁRIO FEMININO

ESCALA: 1 : 25

### LEGENDA GERAL

	Identificador de acessórios
	Identificador do tipo de revestimento ou pintura de parede
	Identificador do tipo de piso / rodapé
	Identificador do tipo de louças / metais
	Início e sentido da paginação piso ou parede
	Segue paginação de um ambiente para o outro de piso ou parede
	Nível do piso após assentado (Nível Acabado)

### TABELA MATERIAIS PAREDE

ID	Descrição	Rejunte
01	Porcelanato 60x30cm, Retificado Branco	Rejunte Branco, 2mm
02	Plaqueta Tijolinho 7,5x23cm, Retificado Branco	Rejunte Branco, 2mm
03	Espelho	

### TABELA MATERIAIS PISO

ID	Descrição	Rejunte
01	Piso cerâmico 60x60, acetinado, PEI4, COFII, Antiderrapante, Cor: Cinza Médio com contrapiso e argamassa colante	Rejunte Branco, 2mm

### Tabela de peça hidrossanitária

ID	Comentários de tipos
B40	Barra de apoio reta em aço inox polido comprimento 40cm
B80	Barra de apoio reta em aço inox polido comprimento 80cm
LS	Lavatório de cconto sem coluna
LV	Cuba de louça de embutir oval média
MC	Mictório de louça c/ sifão integrado
PIA	Cuba inox 46x30x15cm
RL	Ralo
TA	Torneira de mesa para pia diâmetro de 1/2" - Bica Móvel
TBB	Torneira de Mesa com Fechamento Automático temporizado para lavatório diâmetro de 1/2"
TQ	Tanque de louça com coluna tamanho médio
TTQ	Torneira de parede para tanque com arejador
VS	Vaso sanitário com caixa acoplada com duplo acionamento

### Tabela de Acessórios

ID	Comentários de tipos	Qt.
DP	Dispenser plástico para papel toalha	4
DP1	Dispenser plástico para papel higiênico	6
SB	Dispenser plástico para sabonete líquido	4

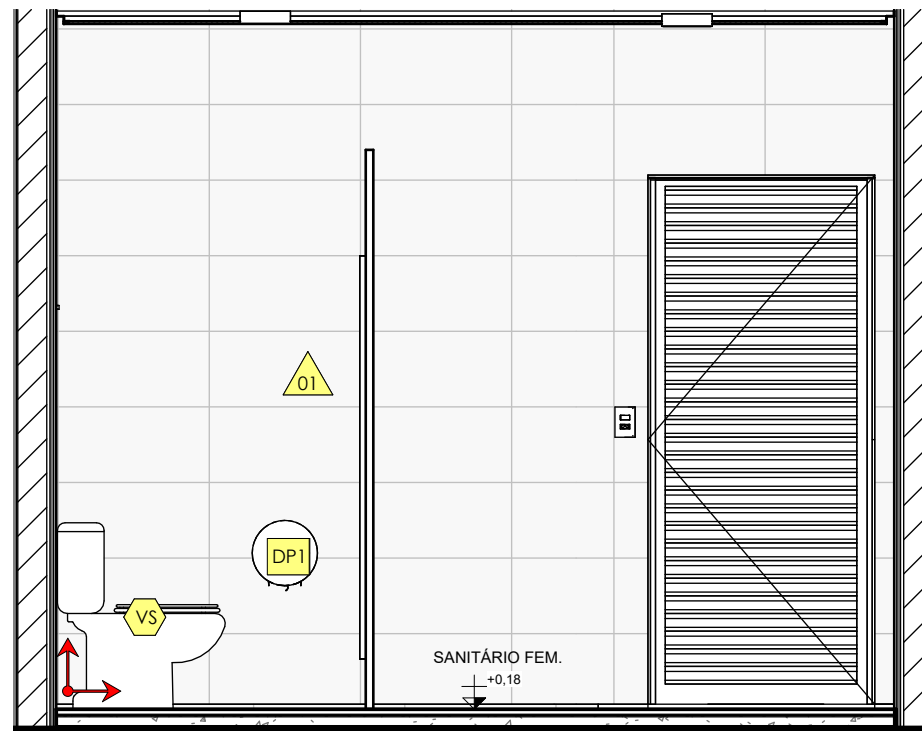

## SANIT. FEM. - A

ESCALA: 1 : 30

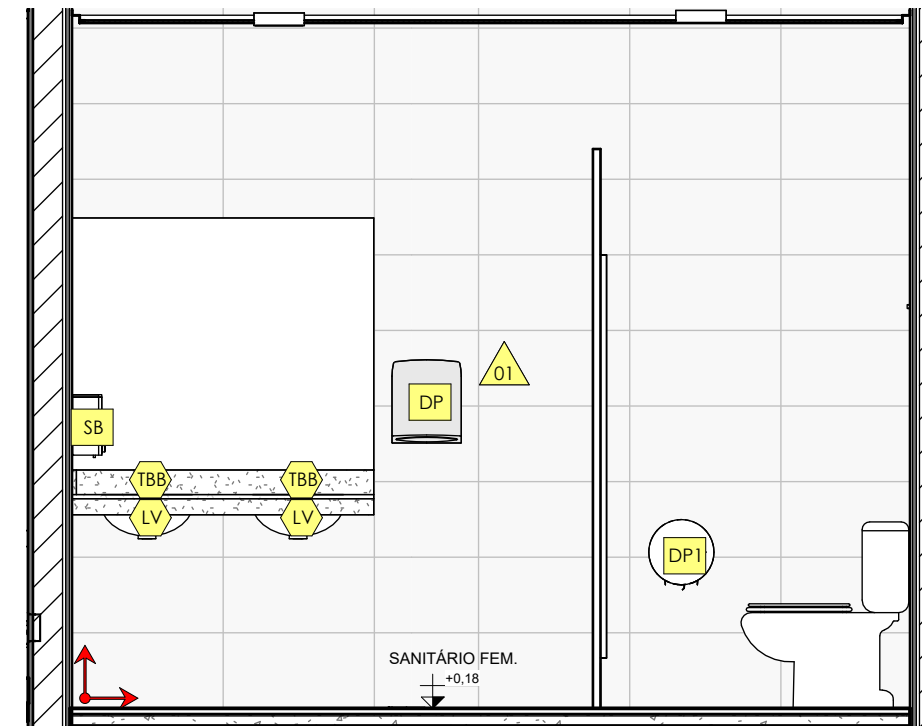

## SANIT. FEM. - C

ESCALA: 1 : 30

**IMPORTANTE:**  
1. CONFERIR TODAS AS MEDIDAS NO LOCAL.

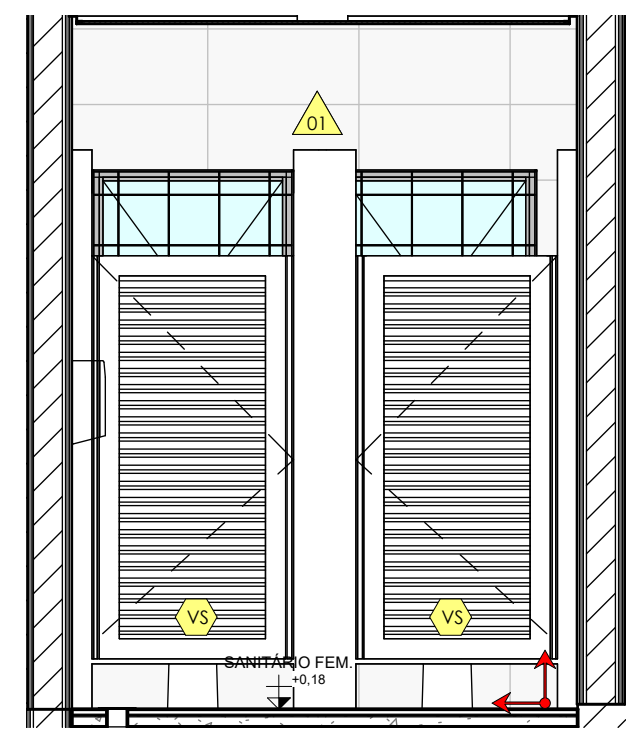

## SANIT. FEM. - D

ESCALA: 1 : 30

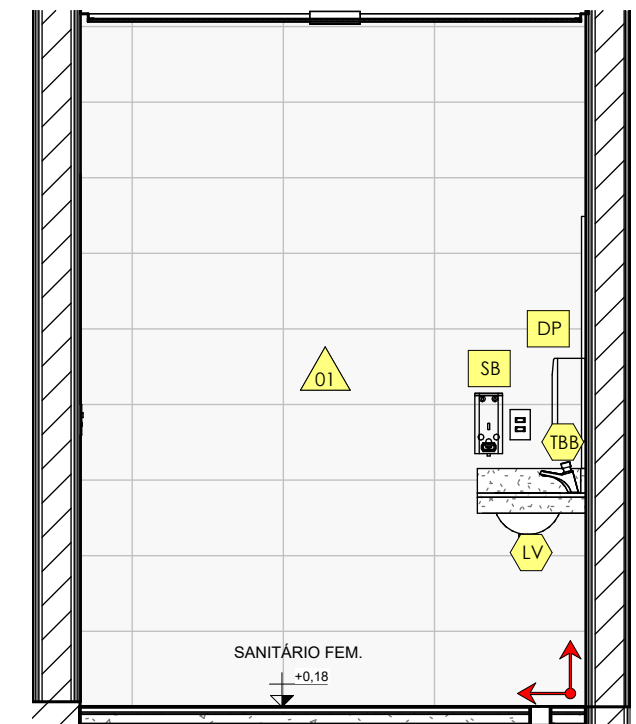

## SANIT. FEM. - B

ESCALA: 1 : 30

## SALA DE VELÓRIO

SEINFRA  
Secretaria de Estado  
da Infraestrutura



Rua 5, nº691 - Ed. The Prime Tamandaré, Salas 2301 e 2302 - St. Oeste, Goiânia - Goiás CEP: 74.115-060

## ARQUITETURA

Projeto Executivo

Endereço:  
Ver endereço na PRANCHA 004 - IMPLANTAÇÃO (que contem as informações específicas do município).

Área do Lote:  
Ver tabela de Áreas na PRANCHA 004

Área Construída:  
210,79 m²

Conteúdo:  
Sanitário Feminino; Tabelas; Vistas A, B, C e D;

304

Data de Emissão:  
03/09/2025

DESENHO:

GEPPH

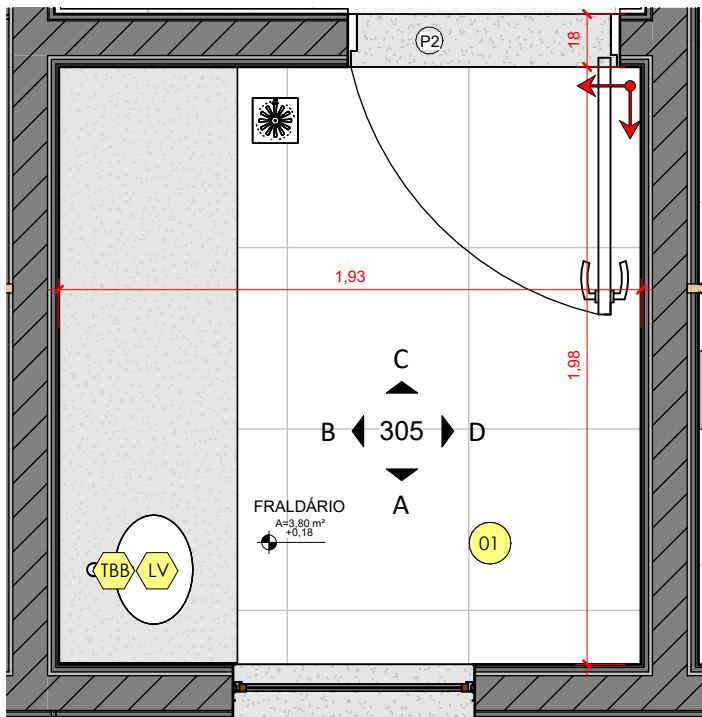

## PLANTA BAIXA TÉRREO

ESCALA: 1 : 25

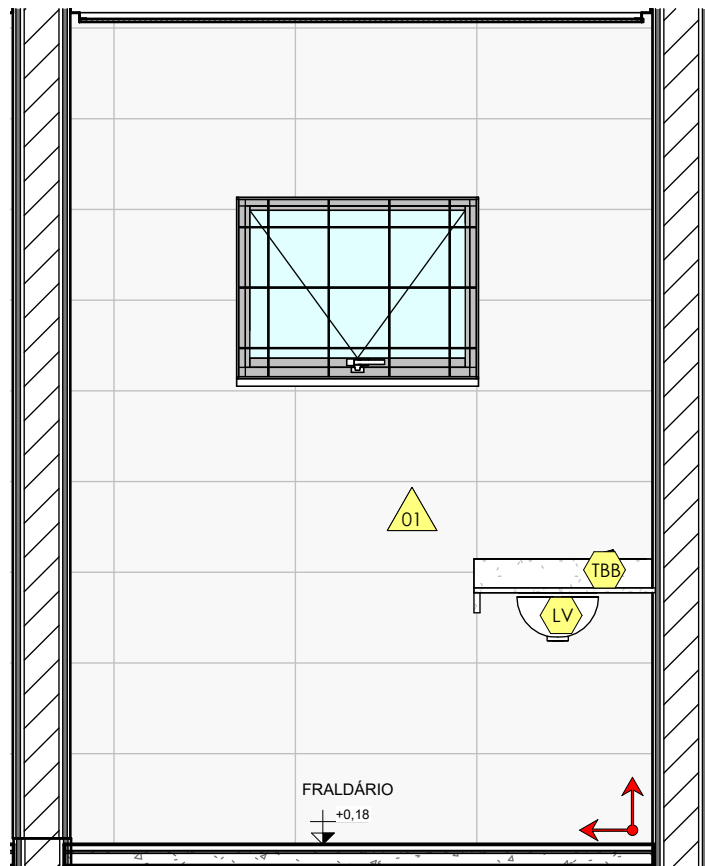

## FRALD. - A

ESCALA: 1 : 25

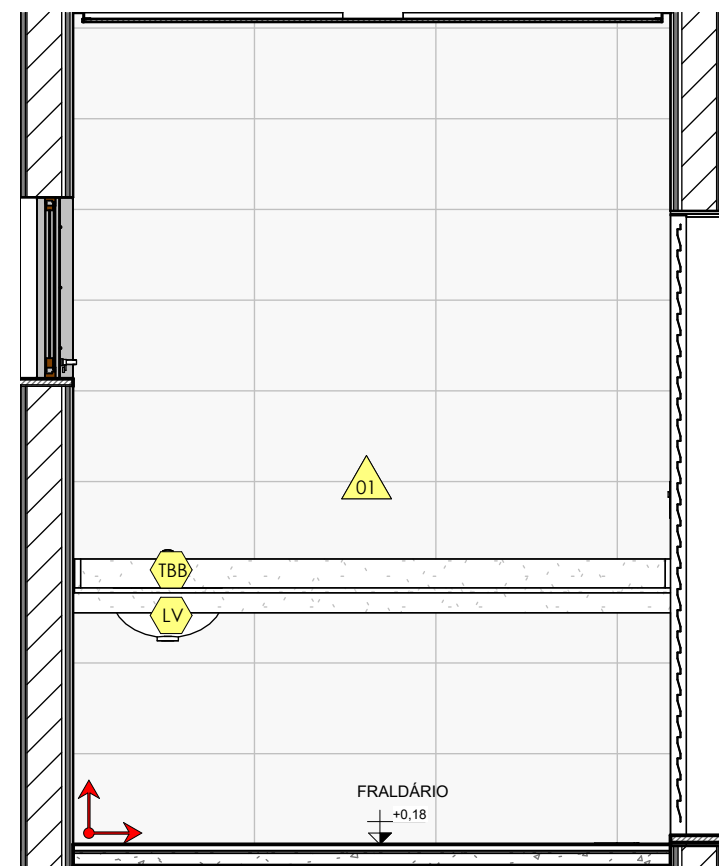

## FRALD. - B

ESCALA: 1 : 25

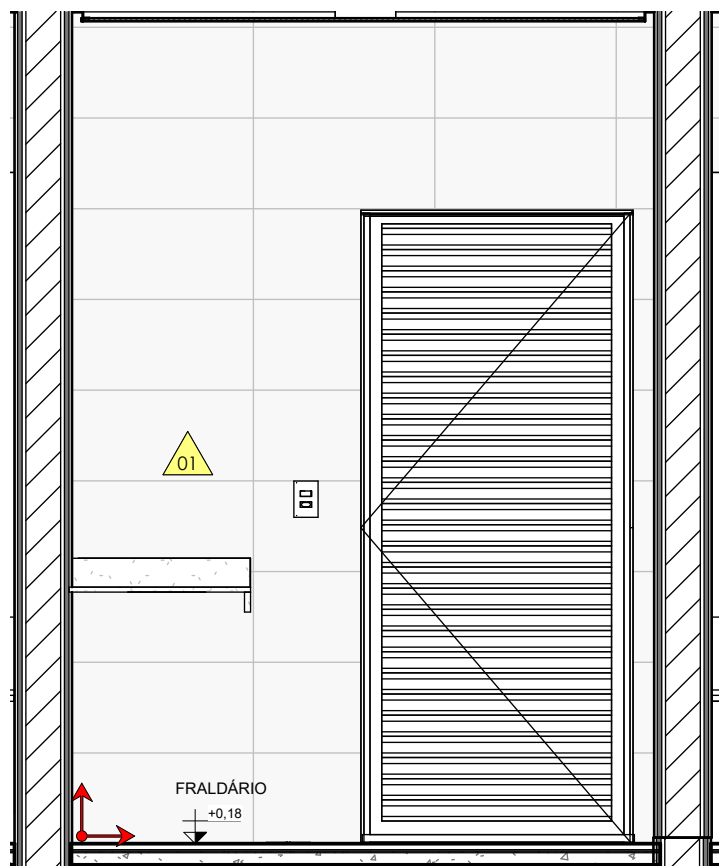

## FRALD. - C

ESCALA: 1 : 25

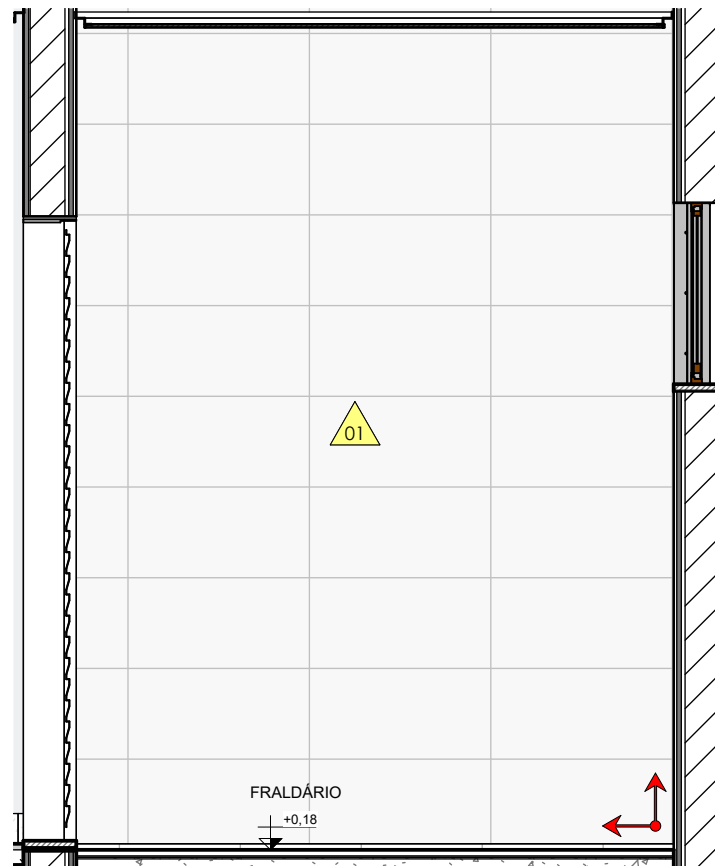

## FRALD. - D

ESCALA: 1 : 25

LEGENDA GERAL	
	Identificador de acessórios
	Identificador do tipo de revestimento ou pintura de parede
	Identificador do tipo de piso / rodapé
	Identificador do tipo de louças / metais
	Início e sentido da paginação piso ou parede
	Segue paginação de um ambiente para o outro de piso ou parede
	Nível do piso após assentado (Nível Acabado)

**IMPORTANTE:**  
1. CONFERIR TODAS AS MEDIDAS NO LOCAL.

SALA DE VELÓRIO		ARQUITETURA		305
		Projeto Executivo		
<div><div>SEINFRA</div><div>Secretaria de Estado da Infraestrutura</div></div> <div><div>GOV. DE GOIÁS</div><div>O ESTADO QUE DÁ CERTO</div></div>		Endereço: Ver endereço na PRANCHA 004 - IMPLANTAÇÃO (que contem as informações específicas do município).		
		Área do Lote: Ver tabela de Áreas na PRANCHA 004	Área Construída: 210,79 m²	
		Conteúdo: Fraudário; Legenda; Vistas A, B, C e D;		
Rua 5, nº691 - Ed. The Prime Tamararé, Salas 2301 e 2302 - St. Oeste, Goiânia - Goiás CEP: 74.115-060		Data de Emissão: 03/09/2025		
		DESENHO: GEPFH		







TABELA MATERIAIS PAREDE		
ID	Descrição	Rejunte
01	Porcelanato 60x30cm, Retificado Branco	Rejunte Branco, 2mm
02	Plaqueta Tijolinho 7,5x23cm, Retificado Branco	Rejunte Branco, 2mm
03	Espelho	

TABELA MATERIAIS PISO		
ID	Descrição	Rejunte
01	Piso cerâmico 60x60, acetinado, PEI4, COFII, Antiderrapante, Cor: Cinza Médio com contrapiso e argamassa colante	Rejunte Branco, 2mm

**IMPORTANTE:**  
1. CONFERIR TODAS AS MEDIDAS NO LOCAL.

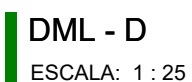
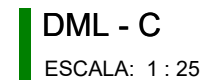
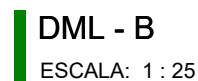
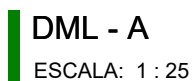
<div> <div>  </div> <div>  </div> </div> <p>Rua 5, nº691 - Ed. The Prime Tamararé, Salas 2301 e 2302 - St. Oeste, Goiânia - Goiás CEP: 74.115-060</p>	<p align="center"><b>SALA DE VELÓRIO</b></p>		<p align="center"><b>306</b></p>
	<p align="center"><b>ARQUITETURA</b></p> <p align="center">Projeto Executivo</p>		
	<p>Endereço: Ver endereço na PRANCHA 004 - IMPLANTAÇÃO (que contem as informações específicas do município).</p>		
<p>Área do Lote: Ver tabela de Áreas na PRANCHA 004</p>		<p>Área Construída: 210,79 m²</p>	<p>Data de Emissão: <b>03/09/2025</b></p>
<p>Conteúdo: DML / Depósito; Tabelas; Vistas A, B, C e D;</p>		<p>DESENHO:  GEPH</p>	

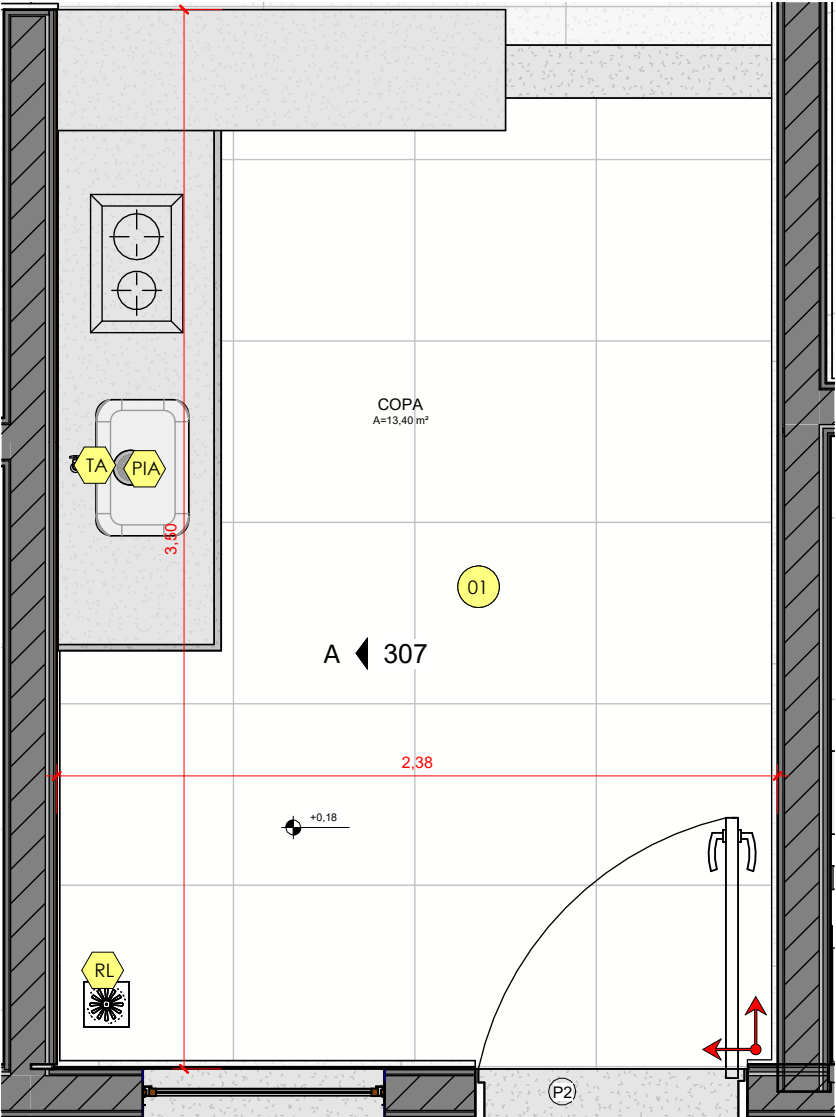

PLANTA BAIXA TÉRREO

ESCALA: 1 : 25

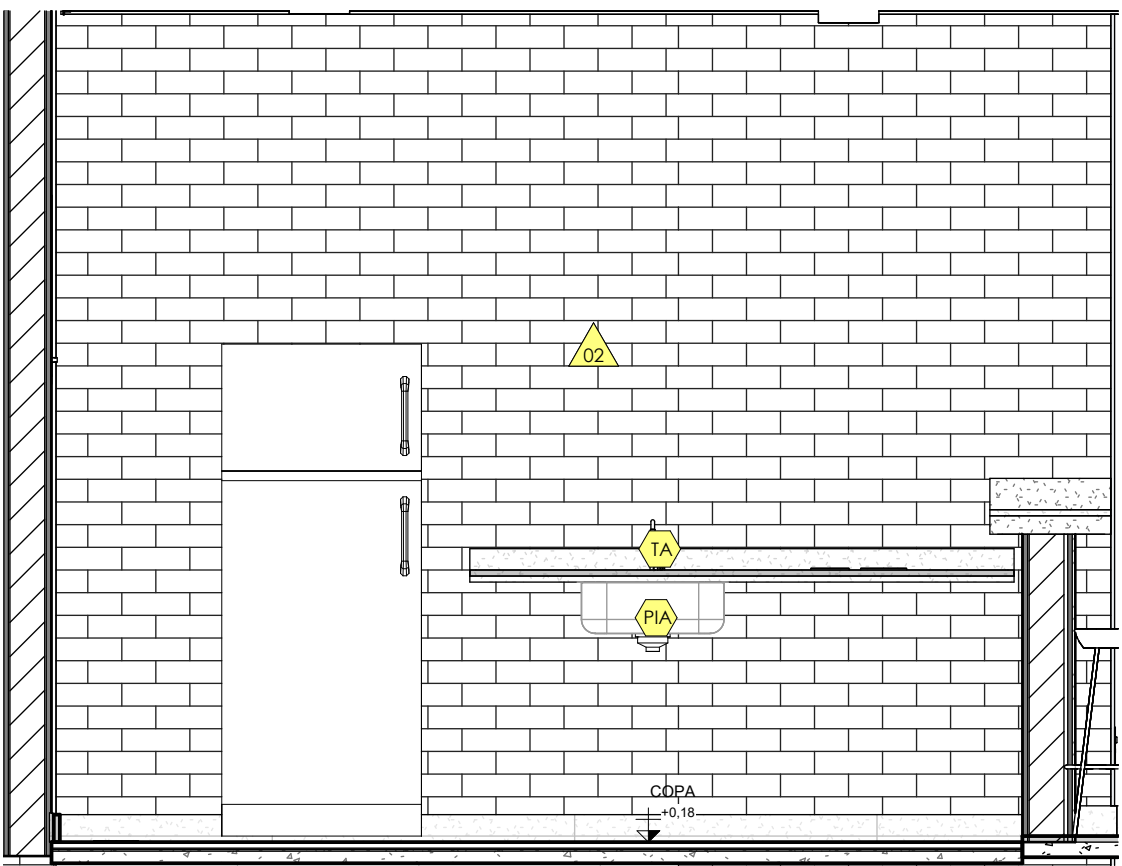

COPA - A

ESCALA: 1 : 25

LEGENDA GERAL	
	Identificador de acessórios
	Identificador do tipo de revestimento ou pintura de parede
	Identificador do tipo de piso / rodapé
	Identificador do tipo de louças / metais
	Início e sentido da paginação piso ou parede
	Segue paginação de um ambiente para o outro de piso ou parede
	Nível do piso após assentado (Nível Acabado)

TABELA MATERIAIS PAREDE		
ID	Descrição	Rejunte
01	Porcelanato 60x30cm, Retificado Branco	Rejunte Branco, 2mm
02	Plaqueta Tijolinho 7,5x23cm, Retificado Branco	Rejunte Branco, 2mm
03	Espelho	

TABELA MATERIAIS PISO		
ID	Descrição	Rejunte
01	Piso cerâmico 60x60, acetinado, PEI4, COFII, Antiderrapante, Cor: Cinza Médio com contrapiso e argamassa colante	Rejunte Branco, 2mm

Tabela de peça hidrossanitária	
ID	Comentários de tipos
B40	Barra de apoio reta em aço inox polido comprimento 40cm
B80	Barra de apoio reta em aço inox polido comprimento 80cm
LS	Lavatório de ccanto sem coluna
LV	Cuba de louça de embutir oval média
MC	Mictório de louça c/ sifão integrado
PIA	Cuba inox 46x30x15cm
RL	Ralo
TA	Torneira de mesa para pia diâmetro de 1/2" - Bica Móvel
TBB	Torneira de Mesa com Fechamento Automático temporizado para lavatório diâmetro de 1/2"
TQ	Tanque de louça com coluna tamanho médio
TTQ	Torneira de parede para tanque com arejador
VS	Vaso sanitário com caixa acoplada com duplo acionamento

IMPORTANTE:

1. CONFERIR TODAS AS MEDIDAS NO LOCAL.

SALA DE VELÓRIO		ARQUITETURA		307
		Projeto Executivo		
<div><div>SEINFRA</div><div>Secretaria de Estado da Infraestrutura</div></div> <div><div>GOV. DE GOIÁS</div><div>O ESTADO QUE DÁ CERTO</div></div>		Endereço: Ver endereço na PRANCHA 004 - IMPLANTAÇÃO (que contem as informações específicas do município).		
Rua 5, nº691 - Ed. The Prime Tamandaré, Salas 2301 e 2302 - St. Oeste, Goiânia - Goiás CEP: 74.115-060		Área do Lote: Ver tabela de Áreas na PRANCHA 004	Área Construída: 210,79 m²	Data de Emissão: 03/09/2025
		Conteúdo: Copa; Tabelas; Vistas A;		DESENHO:  GEPH



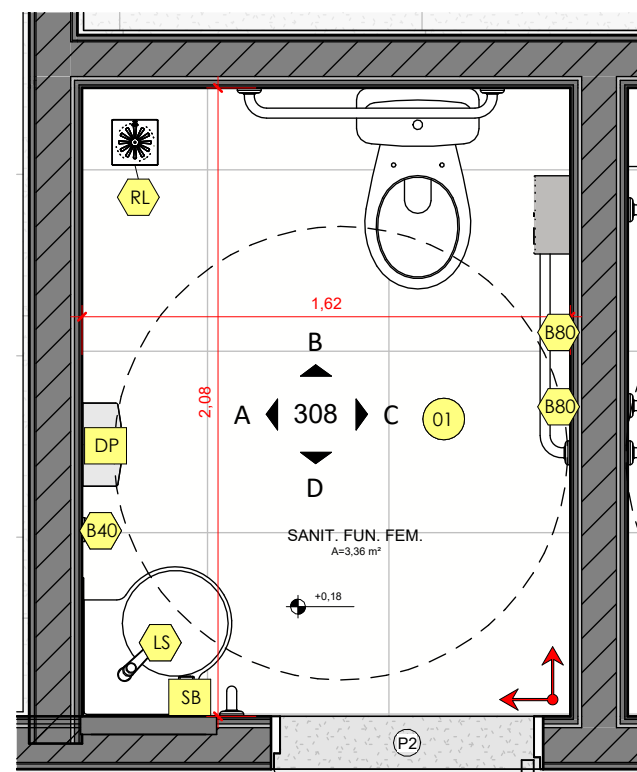

### SANIT FUNC FEMININOS

ESCALA: 1 : 25

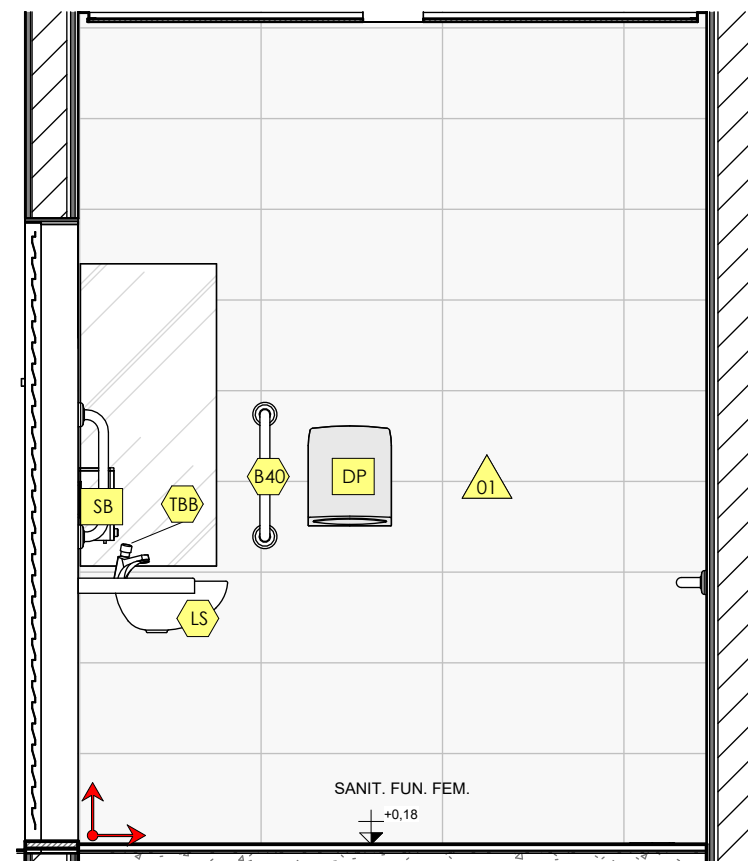

### SANIT. FUN. FEM. - A

ESCALA: 1 : 25

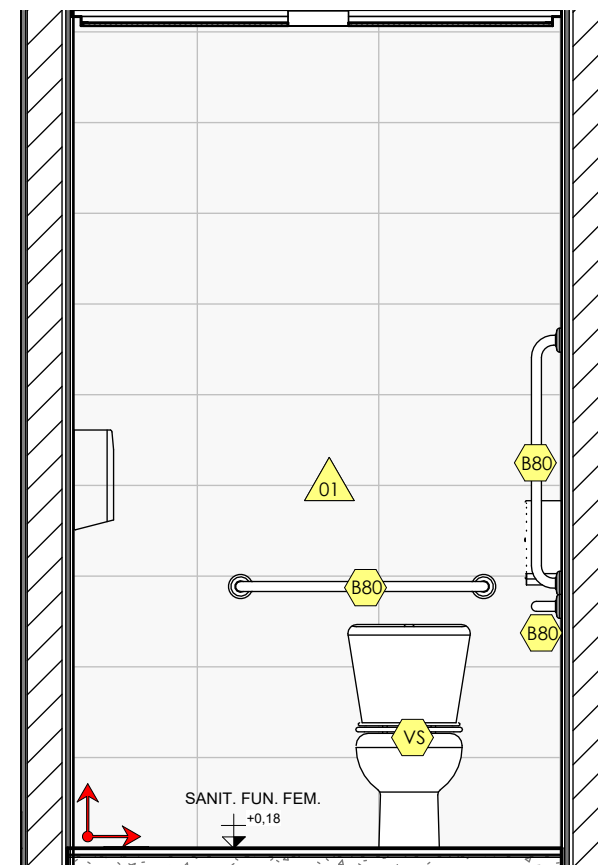

### SANIT. FUN. FEM. - B

ESCALA: 1 : 25

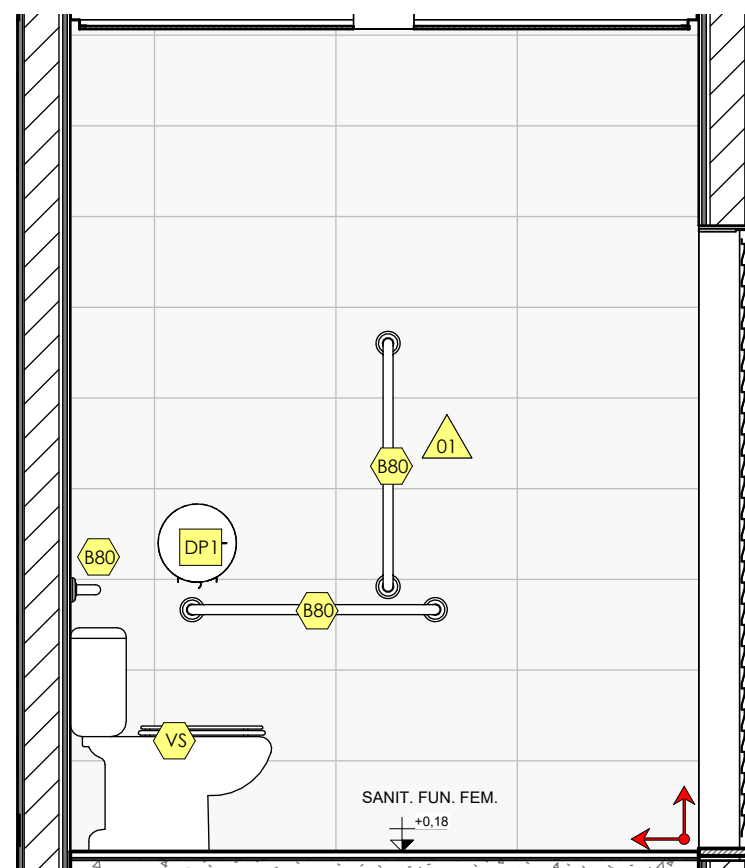

### SANIT. FUN. FEM. - C

ESCALA: 1 : 25

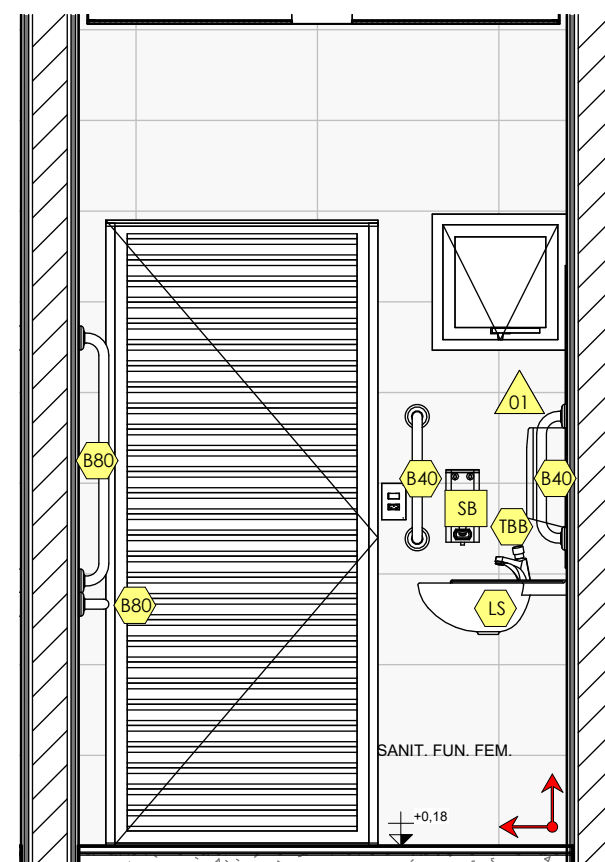

### SANIT. FUN. FEM. - D

ESCALA: 1 : 25

LEGENDA GERAL	
	Identificador de acessórios
	Identificador do tipo de revestimento ou pintura de parede
	Identificador do tipo de piso / rodapé
	Identificador do tipo de louças / metais
	Início e sentido da paginação piso ou parede
	Segue paginação de um ambiente para o outro de piso ou parede
	Nível do piso após assentado (Nível Acabado)

Tabela de peça hidrossanitária	
ID	Comentários de tipos
B40	Barra de apoio reta em aço inox polido comprimento 40cm
B80	Barra de apoio reta em aço inox polido comprimento 80cm
LS	Lavatório de canto sem coluna
LV	Cuba de louça de embutir oval média
MC	Mictório de louça c/ sifão integrado
PIA	Cuba inox 46x30x15cm
RL	Ralo
TA	Torneira de mesa para pia diâmetro de 1/2" - Bica Móvel
TBB	Torneira de Mesa com Fechamento Automático temporizado para lavatório diâmetro de 1/2"
TQ	Tanque de louça com coluna tamanho médio
TTQ	Torneira de parede para tanque com arejador
VS	Vaso sanitário com caixa acoplada com duplo acionamento

Tabela de Acessórios		
ID	Comentários de tipos	Qt.
DP	Dispenser plástico para papel toalha	4
DP1	Dispenser plástico para papel higiênico	6
SB	Dispenser plástico para sabonete líquido	4

TABELA MATERIAIS PAREDE		
ID	Descrição	Rejunte
01	Porcelanato 60x30cm, Retificado Branco	Rejunte Branco, 2mm
02	Plaqueta Tijolinho 7,5x23cm, Retificado Branco	Rejunte Branco, 2mm
03	Espelho	

TABELA MATERIAIS PISO		
ID	Descrição	Rejunte
01	Piso cerâmico 60x60, acetinado, PEI4, COFIL, Antiderrapante, Cor: Cinza Médio com contrapiso e argamassa colante	Rejunte Branco, 2mm

**IMPORTANTE:**  
1. CONFERIR TODAS AS MEDIDAS NO LOCAL.

SALA DE VELÓRIO		ARQUITETURA		308
<div><div>SEINFRA</div><div>Secretaria de Estado da Infraestrutura</div></div> <div><div>GOV. DE GOIÁS</div><div>O ESTADO QUE DÁ CERTO</div></div>		Projeto Executivo		
		Endereço: Ver endereço na PRANCHA 004 - IMPLANTAÇÃO (que contem as informações específicas do município).		
<div>Rua 5, nº691 - Ed. The Prime Tamandaré, Salas 2301 e 2302 - St. Oeste, Goiânia - Goiás CEP: 74.115-060</div>		Área do Lote: Ver tabela de Áreas na PRANCHA 004	Área Construída: 210,79 m²	Data de Emissão: 03/09/2025
		Conteúdo: Vistas; Legendas; Vistas A, B, C e D;		DESENHO: GEPH

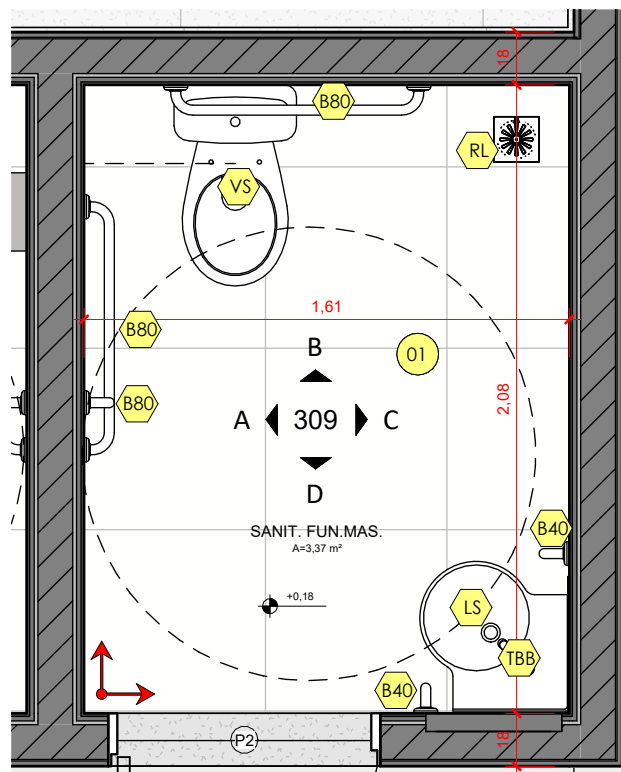

SANIT. FUNC. MASC.  
ESCALA: 1 : 25

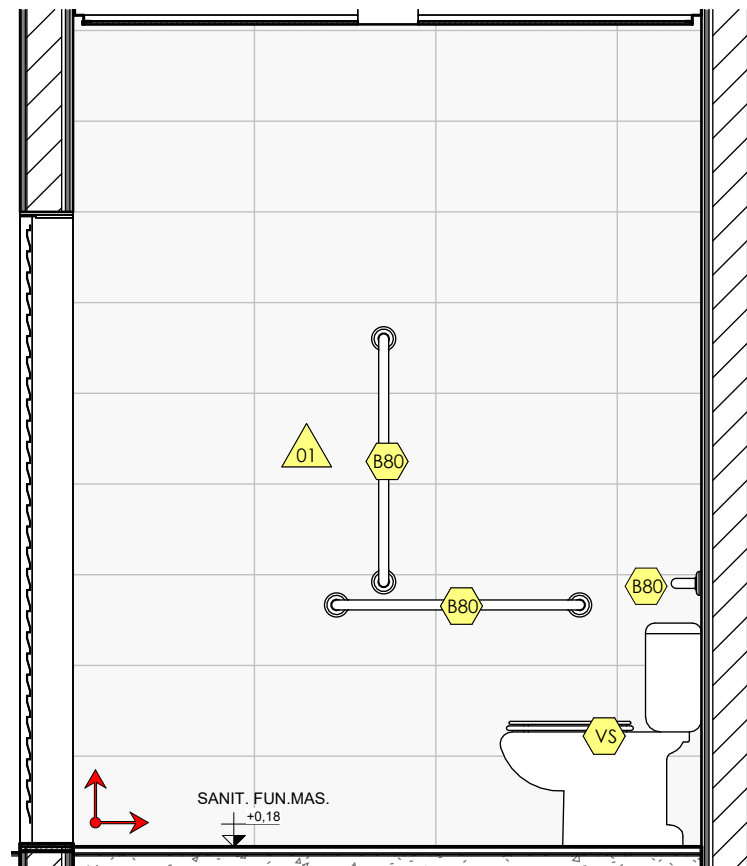

SANIT. FUN. MAS. - A  
ESCALA: 1 : 25

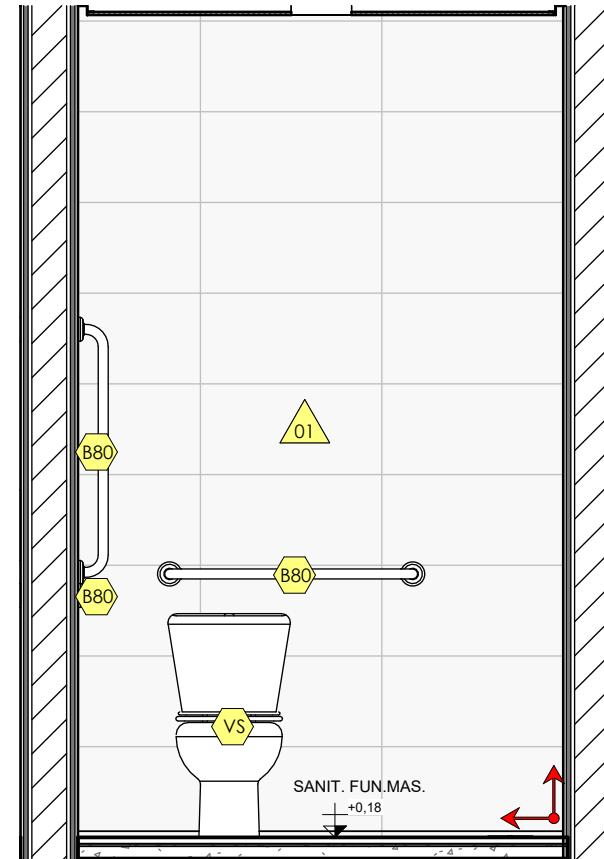

SANIT. FUN. MAS. - B  
ESCALA: 1 : 25

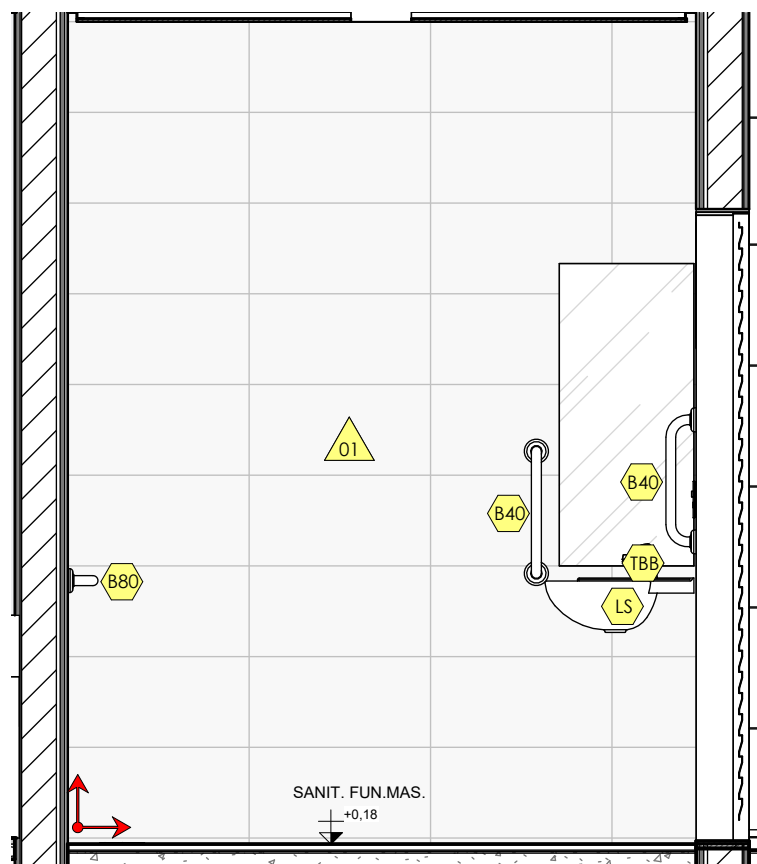

SANIT. FUN. MAS. - C  
ESCALA: 1 : 25

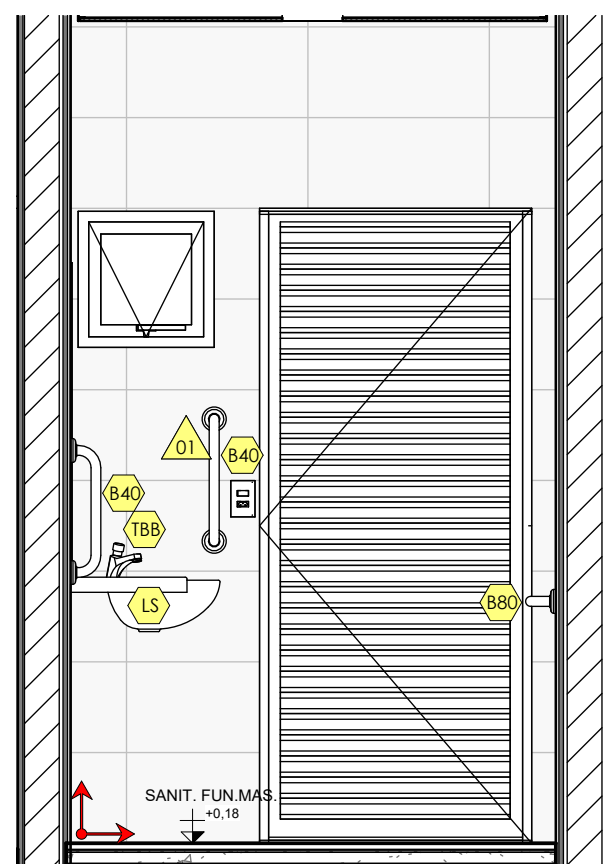

SANIT. FUN. MAS. - D  
ESCALA: 1 : 25

TABELA MATERIAIS PAREDE		
ID	Descrição	Rejunte
01	Porcelanato 60x30cm, Retificado Branco	Rejunte Branco, 2mm
02	Plaqueta Tijolinho 7,5x23cm, Retificado Branco	Rejunte Branco, 2mm
03	Espelho	

TABELA MATERIAIS PISO		
ID	Descrição	Rejunte
01	Piso cerâmico 60x60, acetinado, PEI4, COFII, Antiderrapante, Cor: Cinza Médio com contrapiso e argamassa colante	Rejunte Branco, 2mm

Tabela de peça hidrossanitária	
ID	Comentários de tipos
B40	Barra de apoio reta em aço inox polido comprimento 40cm
B80	Barra de apoio reta em aço inox polido comprimento 80cm
LS	Lavatório de ccano sem coluna
LV	Cuba de louça de embutir oval média
MC	Mictório de louça c/ sifão integrado
PIA	Cuba inox 46x30x15cm
RL	Ralo
TA	Torneira de mesa para pia diâmetro de 1/2" - Bica Móvel
TBB	Torneira de Mesa com Fechamento Automático temporizado para lavatório diâmetro de 1/2"
TQ	Tanque de louça com coluna tamanho médio
TTQ	Torneira de parede para tanque com arejador
VS	Vaso sanitário com caixa acoplada com duplo acionamento

LEGENDA GERAL	
	Identificador de acessórios
	Identificador do tipo de revestimento ou pintura de parede
	Identificador do tipo de piso / rodapé
	Identificador do tipo de louças / metais
	Início e sentido da paginação piso ou parede
	Segue paginação de um ambiente para o outro de piso ou parede
	Nível do piso após assentado (Nível Acabado)

**IMPORTANTE:**  
1. CONFERIR TODAS AS MEDIDAS NO LOCAL.

SALA DE VELÓRIO		ARQUITETURA		309
<div><div>SEINFRA</div><div>Secretaria de Estado da Infraestrutura</div></div> <div><div>GOV. DE GOIÁS</div><div>O ESTADO QUE DÁ CERTO</div></div>		Projeto Executivo		
		Endereço: Ver endereço na PRANCHA 004 - IMPLANTAÇÃO (que contem as informações específicas do município).		
<div>Rua 5, nº691 - Ed. The Prime Tamandaré, Salas 2301 e 2302 - St. Oeste, Goiânia - Goiás CEP: 74.115-060</div>		Área do Lote: Ver tabela de Áreas na PRANCHA 004	Área Construída: 210,79 m²	Data de Emissão: 03/09/2025
		Conteúdo: Vistas; Legendas; Vistas A, B, C e D;		DESENHO: GEPH

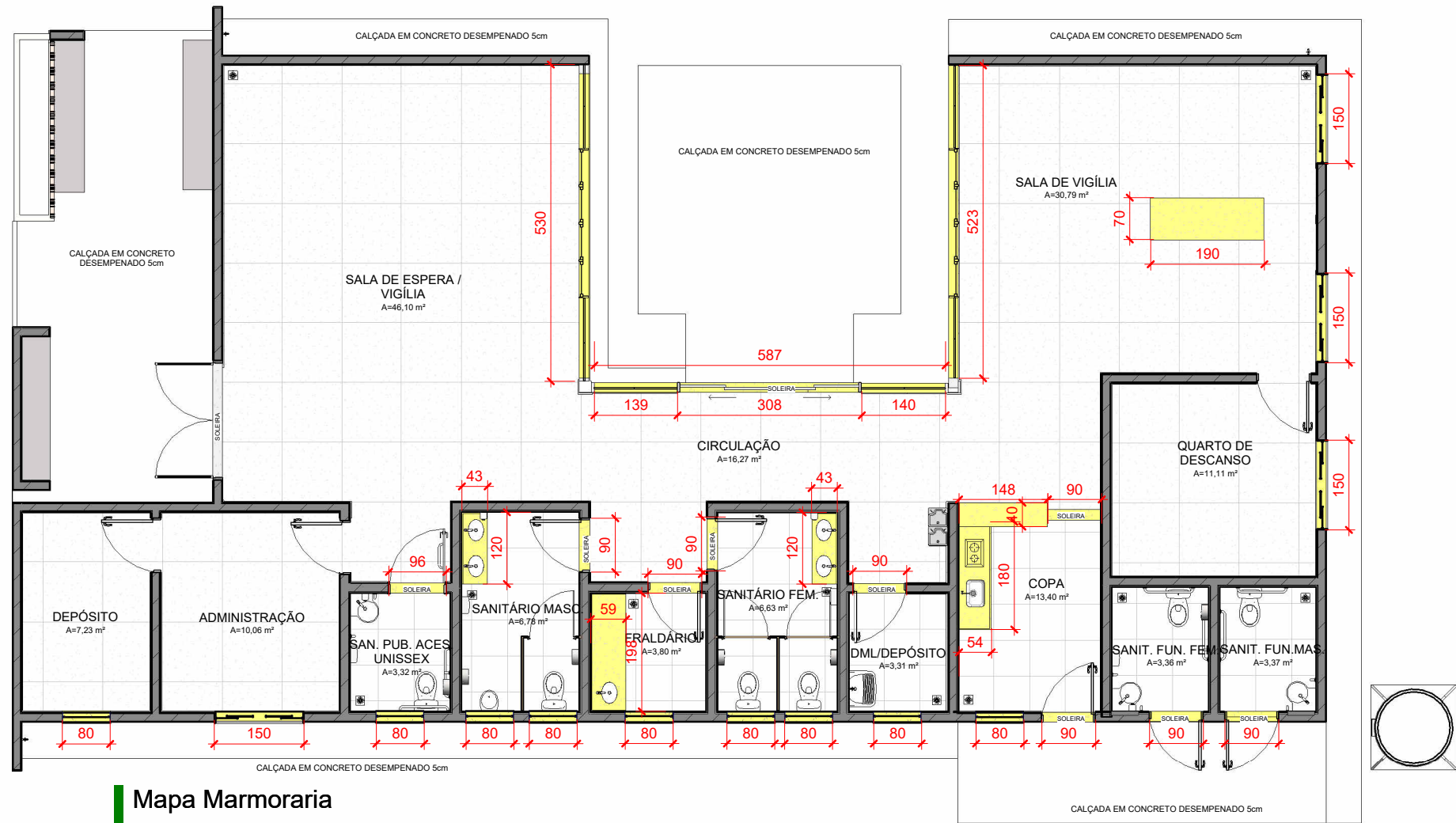

Mapa Marmoraria  
ESCALA: 1 : 100

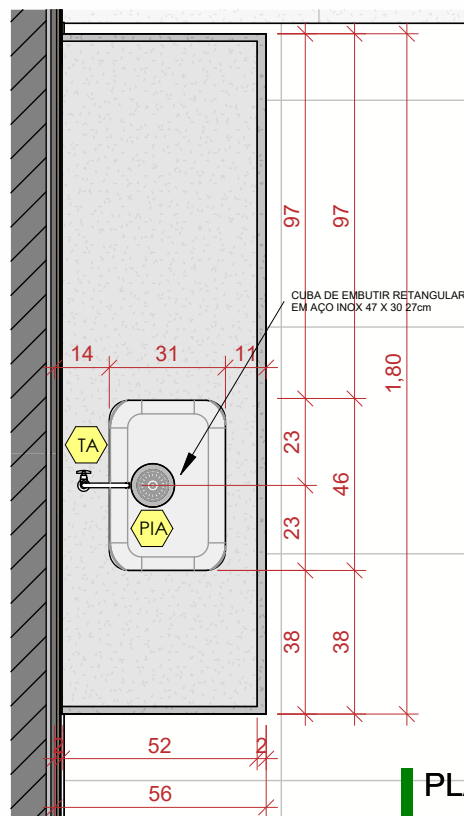

PLANTA - COPA  
ESCALA: 1 : 20

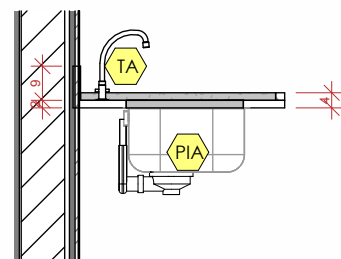

DETALHE - CORTE - PIA  
ESCALA: 1 : 20

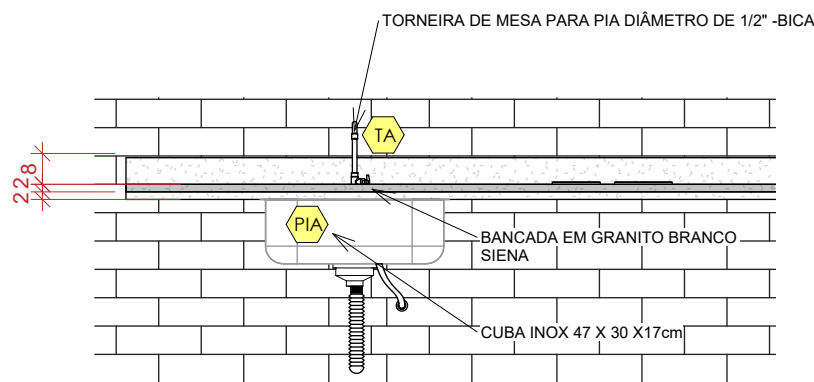

DETALHE - VISTA FRONTAL - PIA  
ESCALA: 1 : 20

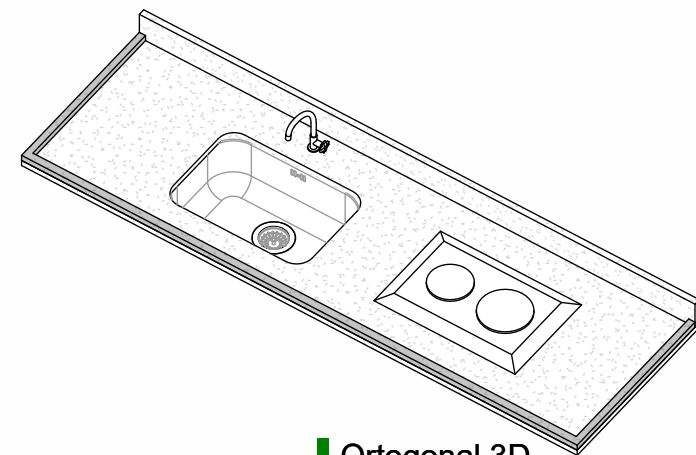

Ortogonal 3D  
ESCALA:

**IMPORTANTE:**  
1. CONFERIR TODAS AS MEDIDAS NO LOCAL.

SALA DE VELÓRIO		ARQUITETURA		400
<div><div><div>SEINFRA</div><div>Secretaria de Estado da Infraestrutura</div></div><div><div>GOVERNO DO ESTADO</div><div>GOIÁS</div><div>O ESTADO QUE DÁ CERTO</div></div></div>		Projeto Executivo		
		Endereço: Ver endereço na PRANCHA 004 - IMPLANTAÇÃO (que contem as informações específicas do município).		
<div>Rua 5, nº691 - Ed. The Prime Tamandaré, Salas 2301 e 2302 - St. Oeste, Goiânia - Goiás CEP: 74.115-060</div>		Área do Lote: Ver tabela de Áreas na PRANCHA 004	Área Construída: 210,79 m²	Data de Emissão: 03/09/2025
		Conteúdo: Planta Mapa Marmoraria; Detalhe Bancada copa;		DESENHO: GEPH



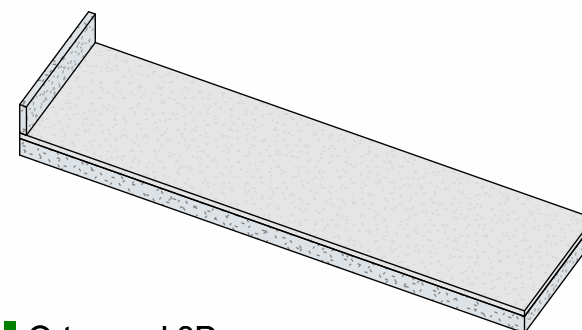
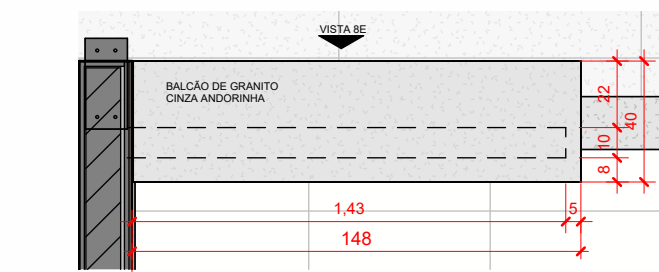
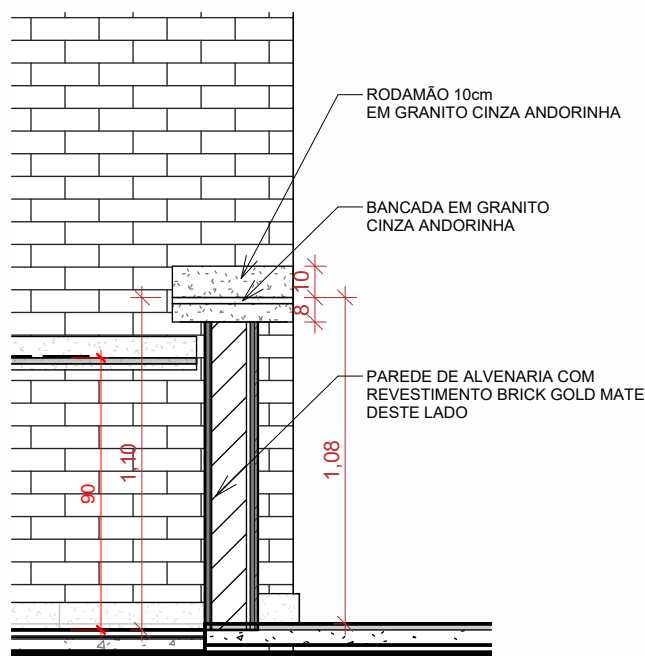
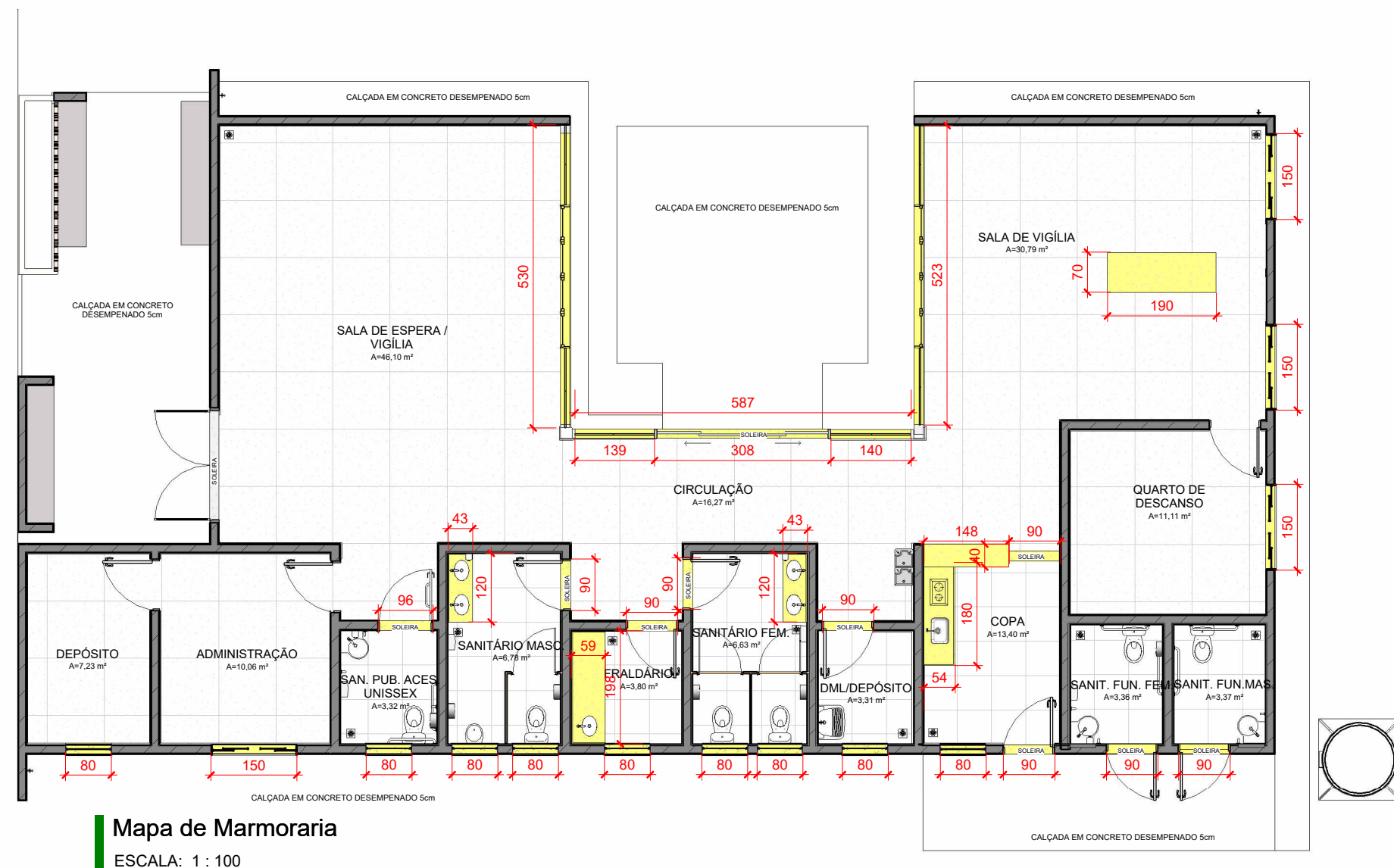

**IMPORTANTE:**  
1. CONFERIR TODAS AS MEDIDAS NO LOCAL.

SALA DE VELÓRIO		ARQUITETURA		401
<div><div>SEINFRA</div><div>Secretaria de Estado da Infraestrutura</div></div> <div><div>GOV. DE GOIÁS</div><div>O ESTADO QUE DÁ CERTO</div></div>		Projeto Executivo		
		Endereço: Ver endereço na PRANCHA 004 - IMPLANTAÇÃO (que contem as informações específicas do município).		
<div>Rua 5, nº691 - Ed. The Prime Tamandaré, Salas 2301 e 2302 - St. Oeste, Goiânia - Goiás CEP: 74.115-060</div>		Área do Lote: Ver tabela de Áreas na PRANCHA 004	Área Construída: 210,79 m²	Data de Emissão: 03/09/2025
		Conteúdo: Planta Mapa Marmoraria; Detalhe Balcão copa;		DESENHO: GEPPH

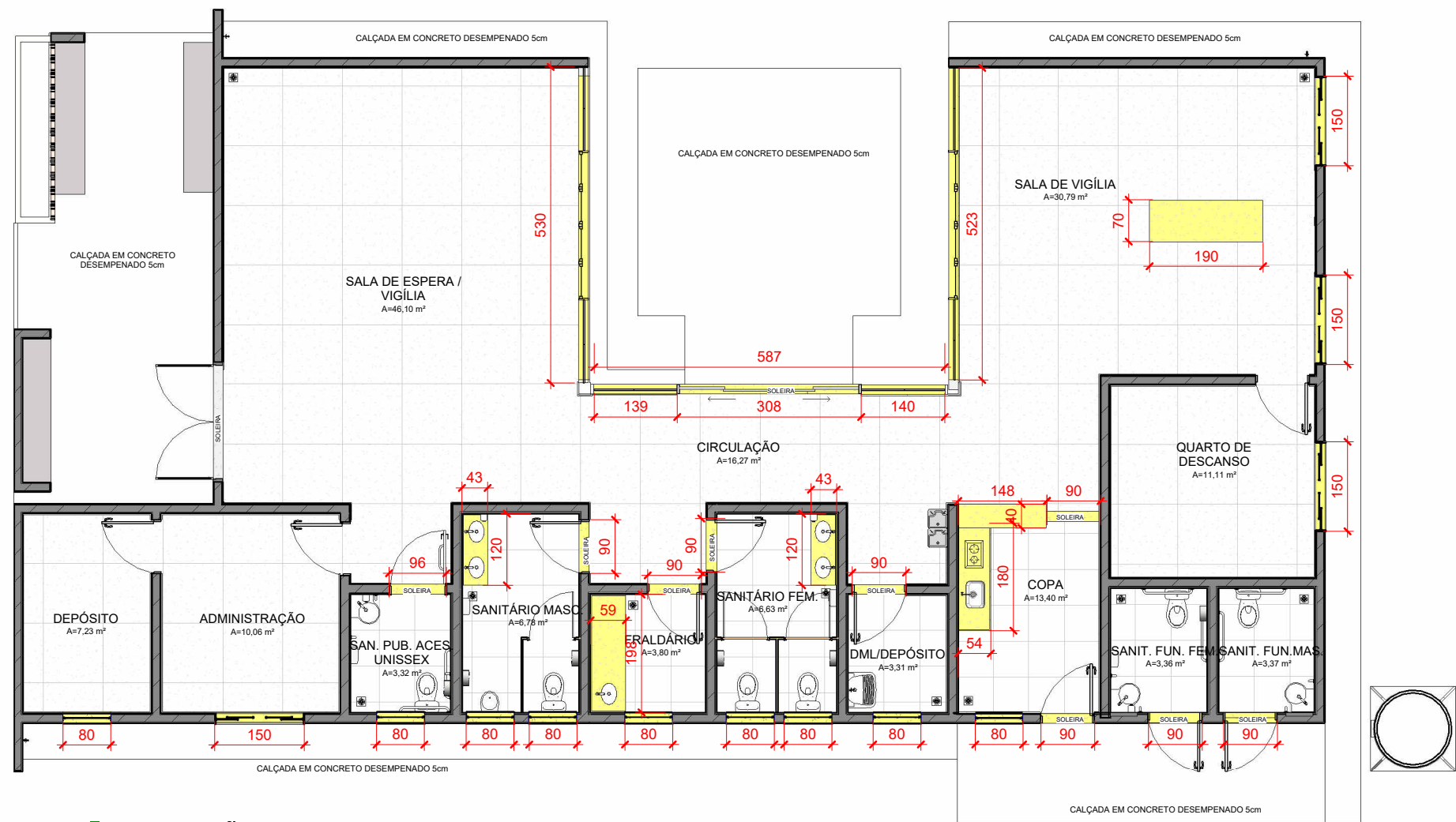

PAGINAÇÃO DO PISO  
ESCALA: 1 : 100

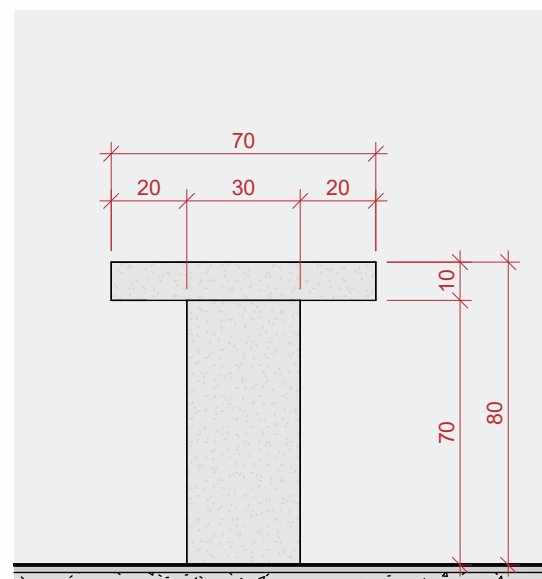

Urna - Vista 01  
ESCALA: 1 : 20

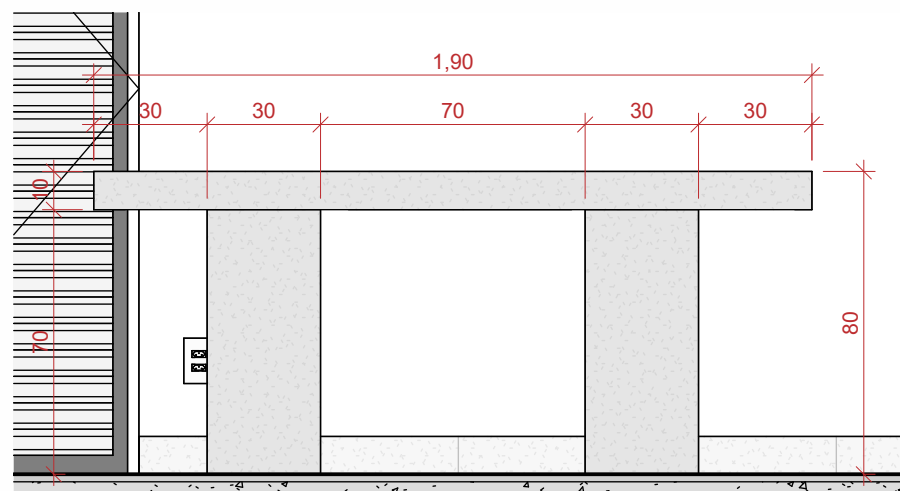

Urna - Vista 02  
ESCALA: 1 : 20

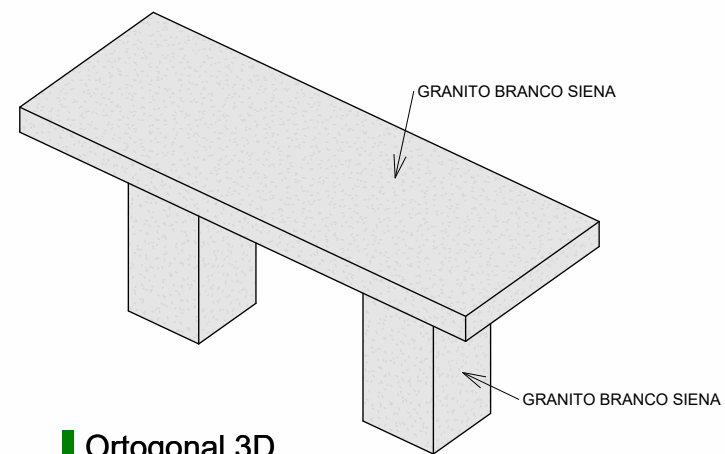

Ortogonal 3D  
ESCALA:

**IMPORTANTE:**  
1. CONFERIR TODAS AS MEDIDAS NO LOCAL.

SALA DE VELÓRIO		ARQUITETURA		402
		Projeto Executivo		
<div><div>SEINFRA</div><div>Secretaria de Estado da Infraestrutura</div></div> <div></div>		Endereço: Ver endereço na PRANCHA 004 - IMPLANTAÇÃO (que contem as informações específicas do município).		
		Área do Lote: Ver tabela de Áreas na PRANCHA 004	Área Construída: 210,79 m²	Data de Emissão: 03/09/2025
		Conteúdo: Planta Mapa Marmoraria; Detalhe Urna;		DESENHO: GEPPH
Rua 5, nº691 - Ed. The Prime Tamandaré, Salas 2301 e 2302 - St. Oeste, Goiânia - Goiás CEP: 74.115-060				

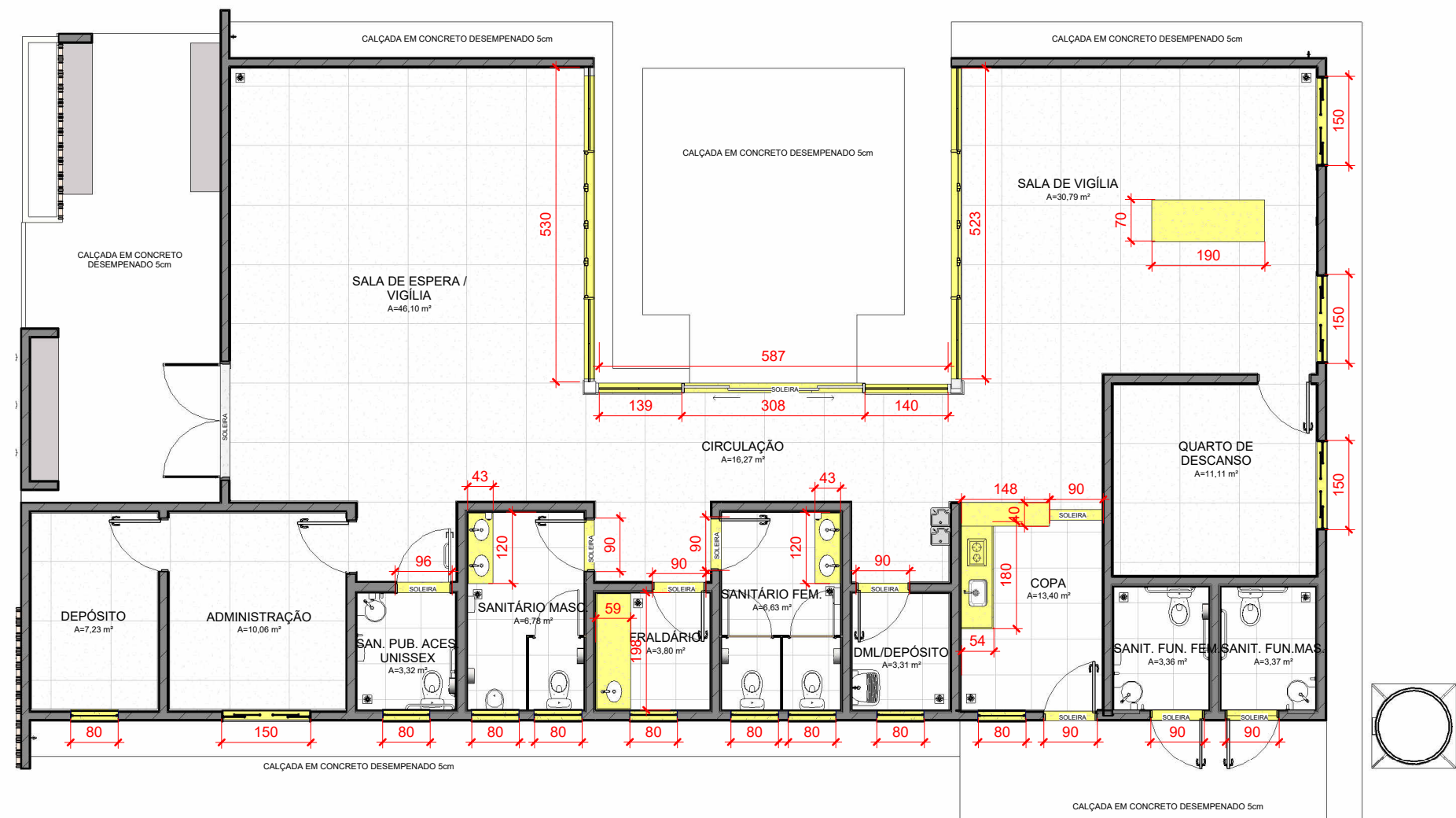

**PLANTA DE MARMOARIA**  
ESCALA: 1 : 100

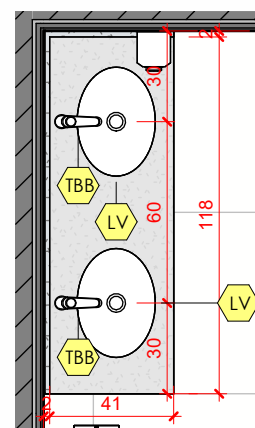

**Planta - Banc. Sanit. Masc.**  
ESCALA: 1 : 25

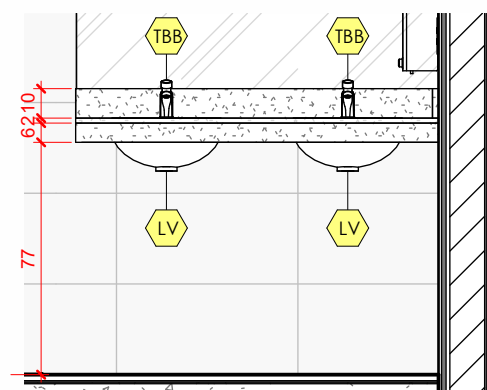

**Corte - Banc. Sanit. Masc.**  
ESCALA: 1 : 25

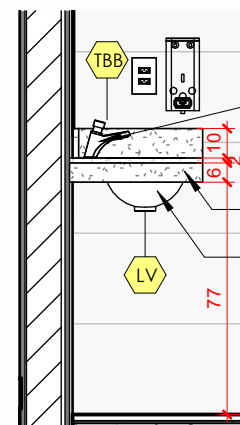

**Corte - Banc. Sanit. Masc. 02**  
ESCALA: 1 : 25

Torneira de Mesa com Fechamento Automático temporizado para lavatório diâmetro de 1/2"

Granito Branco Siena

Cuba de louça de embutir oval média

**IMPORTANTE:**  
1. CONFERIR TODAS AS MEDIDAS NO LOCAL.

SALA DE VELÓRIO		ARQUITETURA		403
<div><div>SEINFRA</div><div>Secretaria de Estado da Infraestrutura</div></div> <div><div>GOVERNO DE</div><div>GOIÁS</div><div>O ESTADO QUE DÁ CERTO</div></div>		Projeto Executivo		
		Endereço: Ver endereço na PRANCHA 004 - IMPLANTAÇÃO (que contem as informações específicas do município).		
Rua 5, nº691 - Ed. The Prime Tamandaré, Salas 2301 e 2302 - St. Oeste, Goiânia - Goiás CEP: 74.115-060		Área do Lote: Ver tabela de Áreas na PRANCHA 004	Área Construída: 210,79 m²	Data de Emissão: 03/09/2025
		Conteúdo: Mapa de Marmoraria; Detalhe bancada Sanitário Masculino;		DESENHO: GEPPH



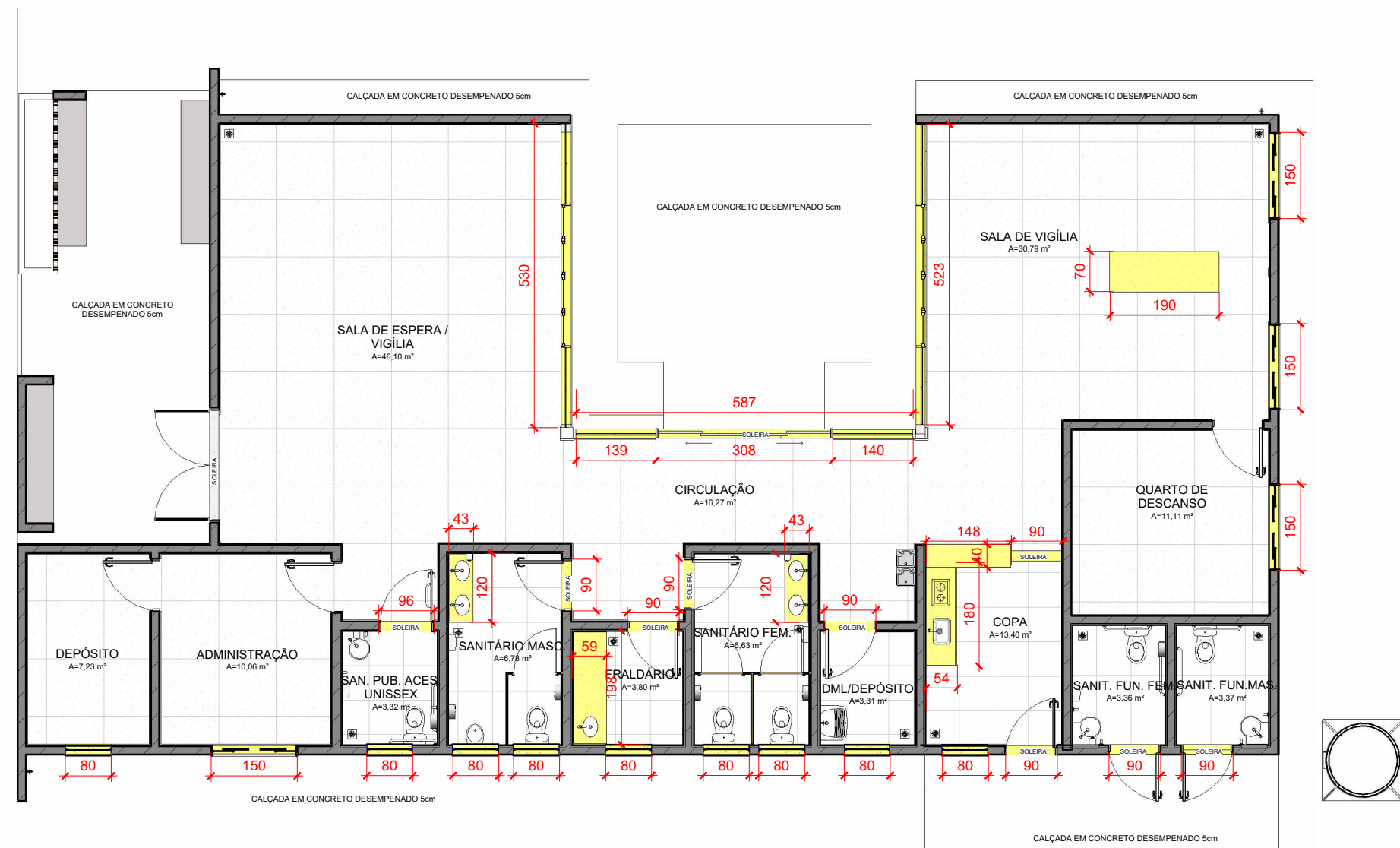

## PLANTA DE MARMORARIA

ESCALA: 1 : 100

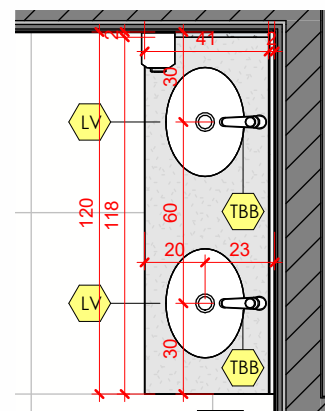

### Planta - Banc. Sanit. Fem.

ESCALA: 1 : 25

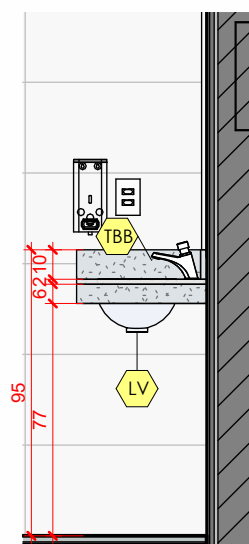

### Banc. Sanit. Fem.

ESCALA: 1 : 25

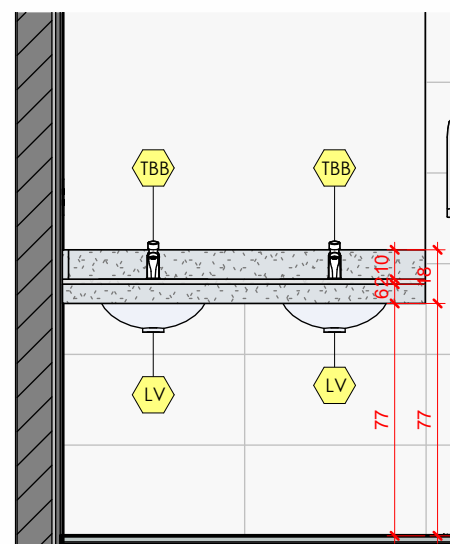

### Banc. Sanit. Fem. 2

ESCALA: 1 : 25

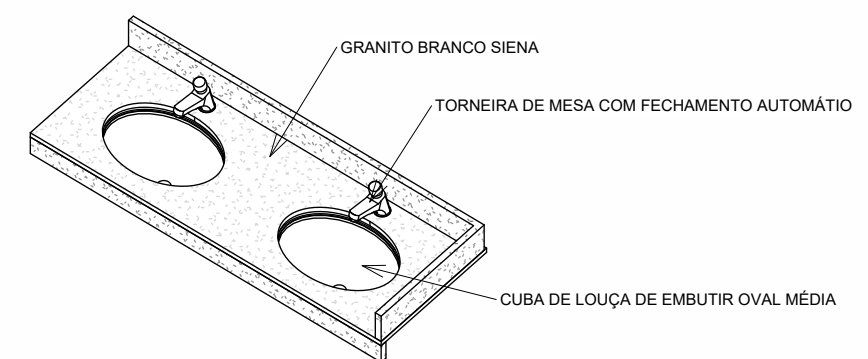

### Ortogonal 3D

ESCALA:

**IMPORTANTE:**  
1. CONFERIR TODAS AS MEDIDAS NO LOCAL.

## SALA DE VELÓRIO

SEINFRA  
Secretaria de Estado  
da Infraestrutura



Rua 5, nº691 - Ed. The Prime Tamandaré, Salas 2301 e 2302 - St. Oeste, Goiânia - Goiás CEP: 74.115-060

## ARQUITETURA

Projeto Executivo

Endereço:  
Ver endereço na PRANCHA 004 - IMPLANTAÇÃO (que contem as informações específicas do município).

Área do Lote:  
Ver tabela de Áreas na PRANCHA 004

Área Construída:  
210,79 m²

Conteúdo:  
Mapa Marmoraria; Detalhe Bancada banheiro feminino;

404

Data de Emissão:  
03/09/2025

DESENHO:  
GEPPH

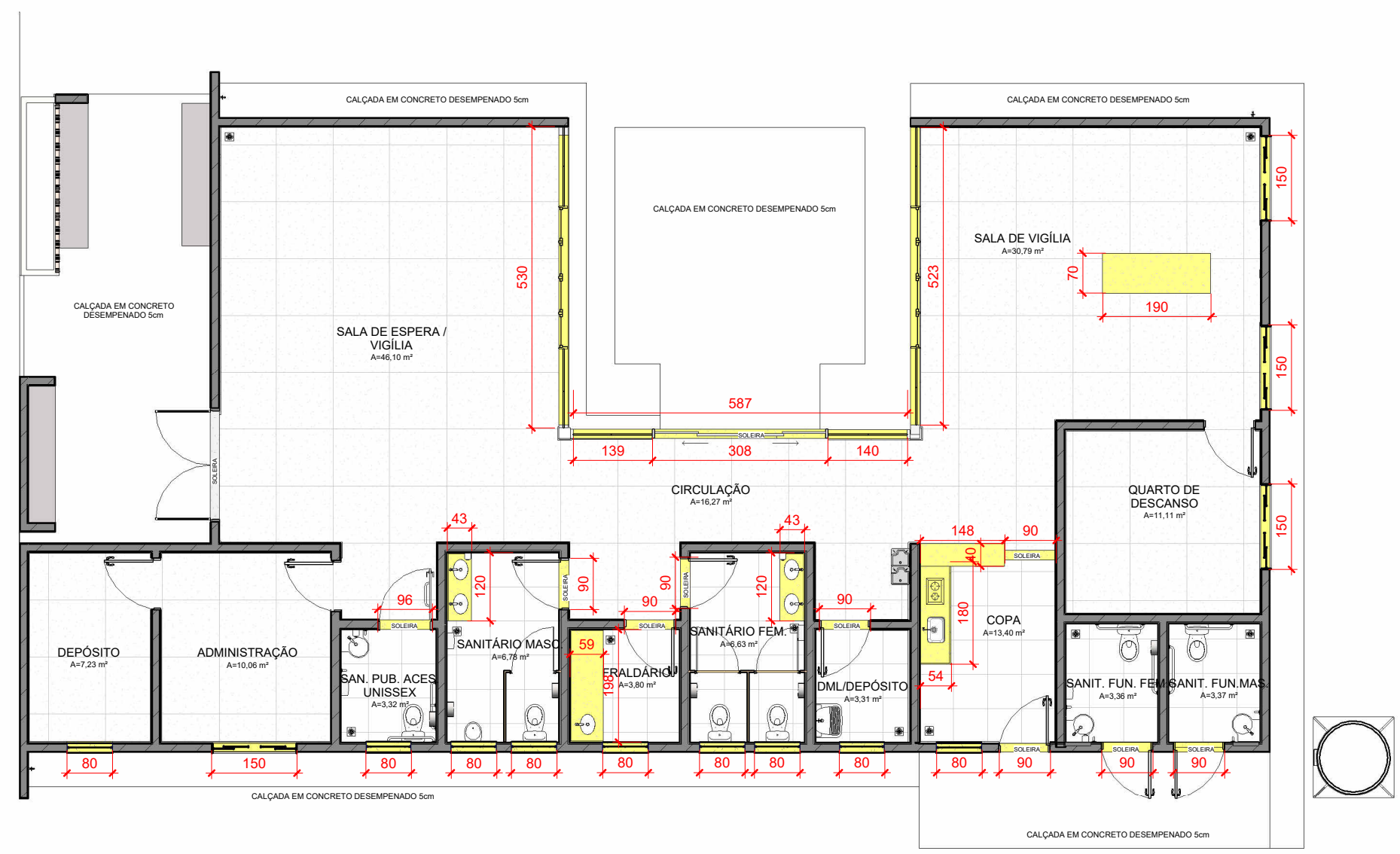

**PLANTA DE MARMORARIA**  
ESCALA: 1 : 100

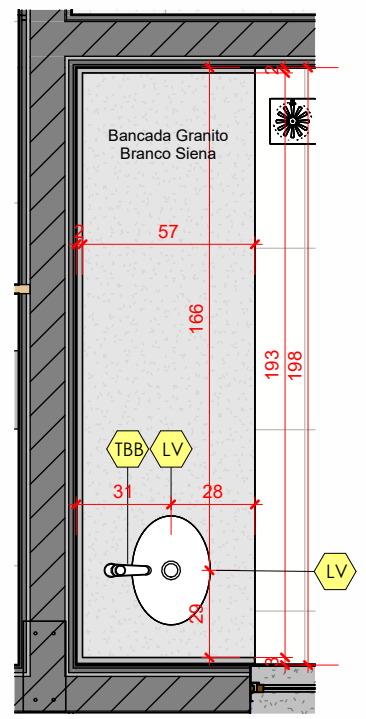

**Planta - Banc. Fraldário**  
ESCALA: 1 : 25

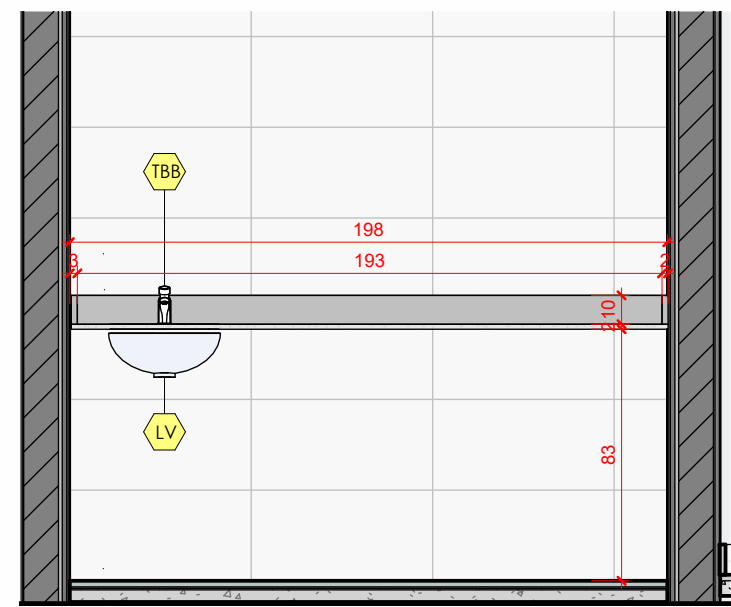

**Banc. Fraldário - 02**  
ESCALA: 1 : 25

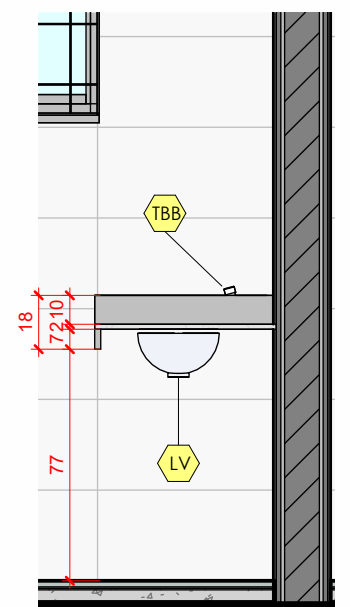

**Banc. Fraldário - 01**  
ESCALA: 1 : 25

**IMPORTANTE:**  
1. CONFERIR TODAS AS MEDIDAS NO LOCAL.

SALA DE VELÓRIO		ARQUITETURA		405
		Projeto Executivo		
<div><div><div>SEINFRA</div><div>Secretaria de Estado da Infraestrutura</div></div><div><div>GOVERNO DE</div><div>GOIÁS</div><div>O ESTADO QUE DÁ CERTO</div></div></div>		Endereço: Ver endereço na PRANCHA 004 - IMPLANTAÇÃO (que contem as informações específicas do município).		
		Área do Lote: Ver tabela de Áreas na PRANCHA 004	Área Construída: 210,79 m²	Data de Emissão: 03/09/2025
		Conteúdo: Mapa Marmoraria; Detalhe Bancada Fraldário;		DESENHO: GEPPH
Rua 5, nº691 - Ed. The Prime Tamandaré, Salas 2301 e 2302 - St. Oeste, Goiânia - Goiás CEP: 74.115-060				

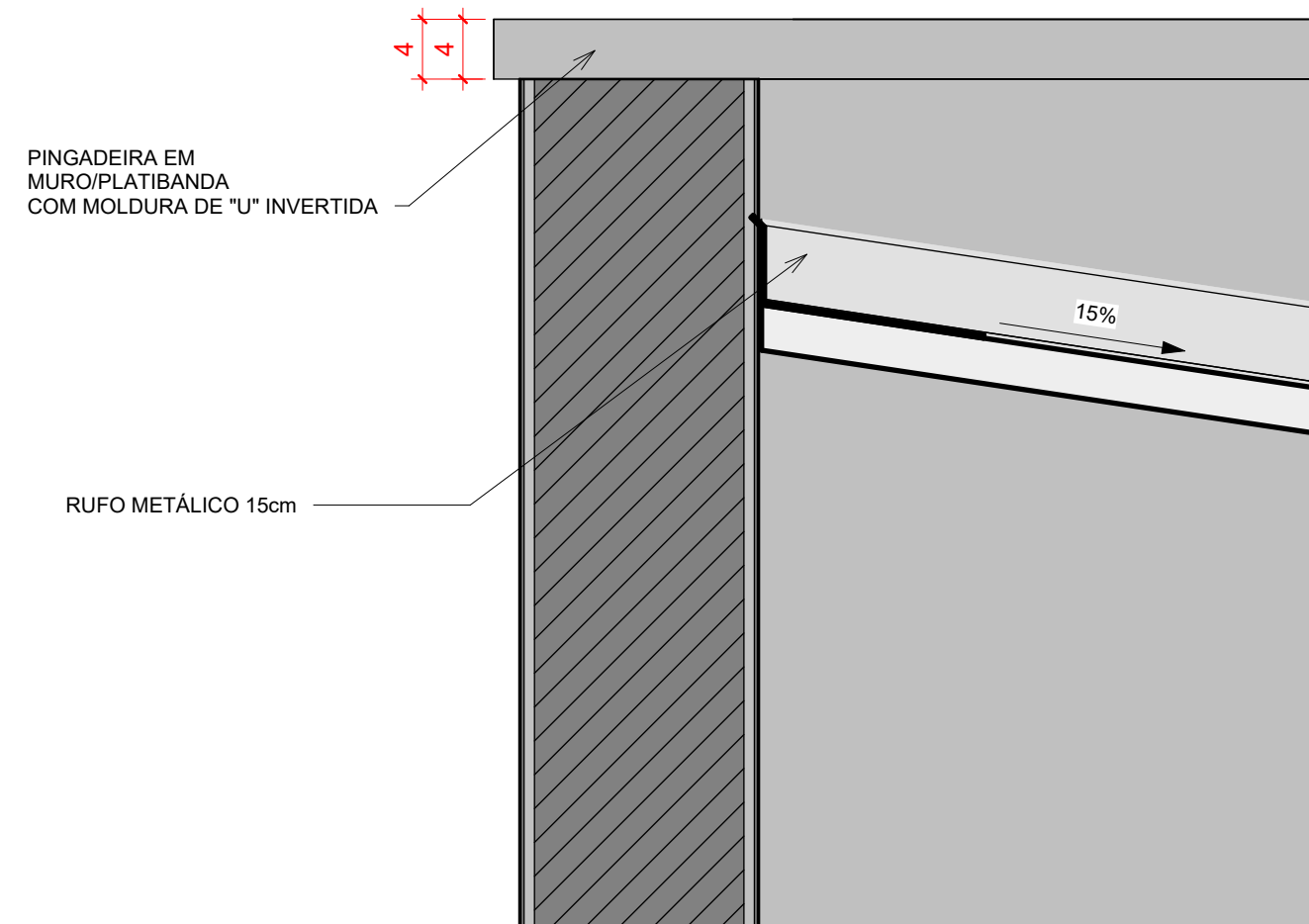

DETALHE PINGADEIRA  
ESCALA: 1 : 5

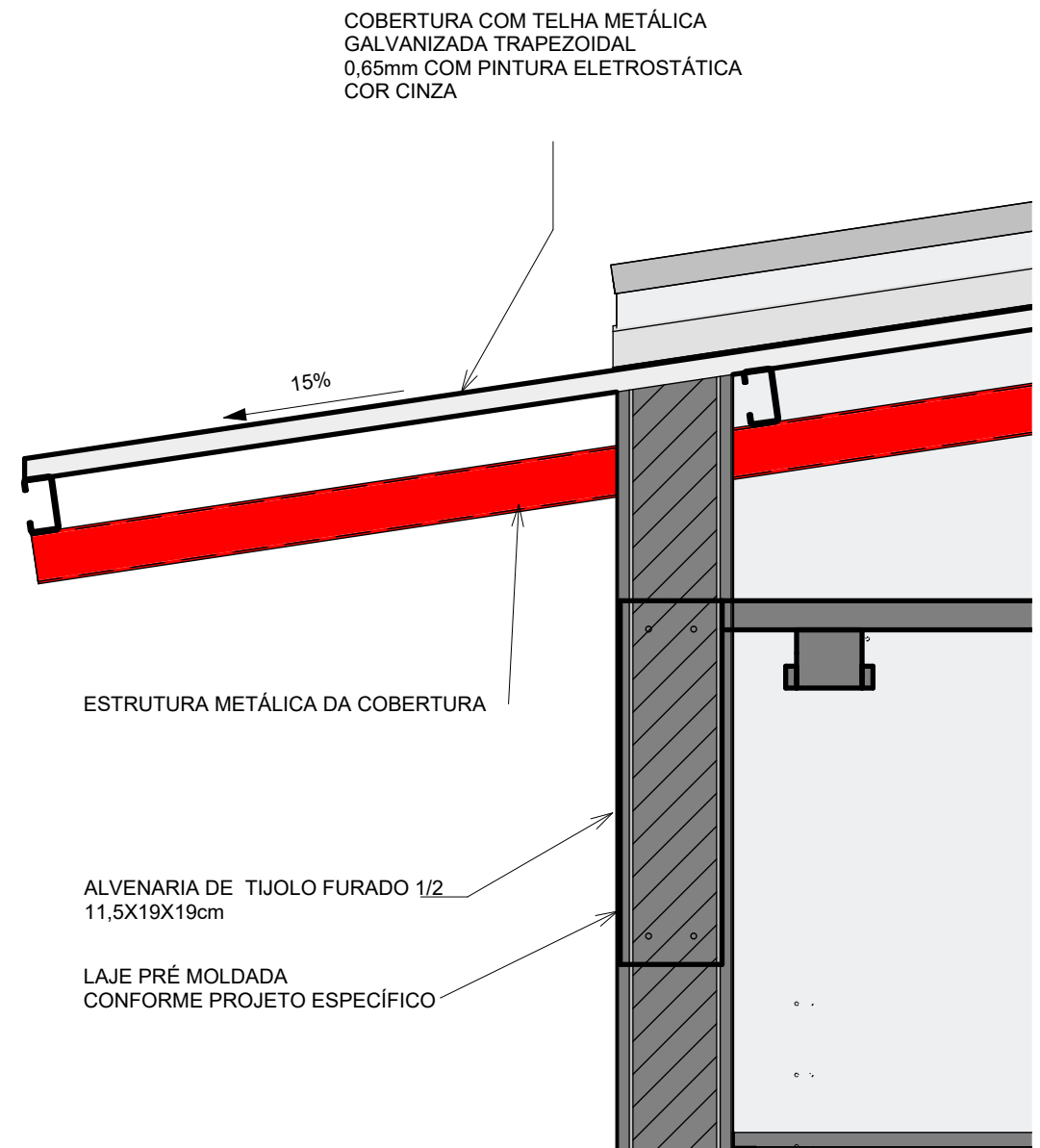

DETALHE - FECHAMENTO - LAJE COBERTURA  
ESCALA: 1 : 10

**IMPORTANTE:**  
1. CONFERIR TODAS AS MEDIDAS NO LOCAL.

SALA DE VELÓRIO		ARQUITETURA		406
<div><div>SEINFRA</div><div>Secretaria de Estado da Infraestrutura</div></div> <div><div>GOV. DE GOIÁS</div><div>O ESTADO QUE DÁ CERTO</div></div>		Projeto Executivo		
		Endereço: Ver endereço na PRANCHA 004 - IMPLANTAÇÃO (que contem as informações específicas do município).		
		Área do Lote: Ver tabela de Áreas na PRANCHA 004	Área Construída: 210,79 m²	Data de Emissão: 03/09/2025
Rua 5, nº691 - Ed. The Prime Tamandaré, Salas 2301 e 2302 - St. Oeste, Goiânia - Goiás CEP: 74.115-060		Conteúdo: Det. Fechamento Laje Cobertura; Detalhe Pingadeira;		DESENHO: GEPPH



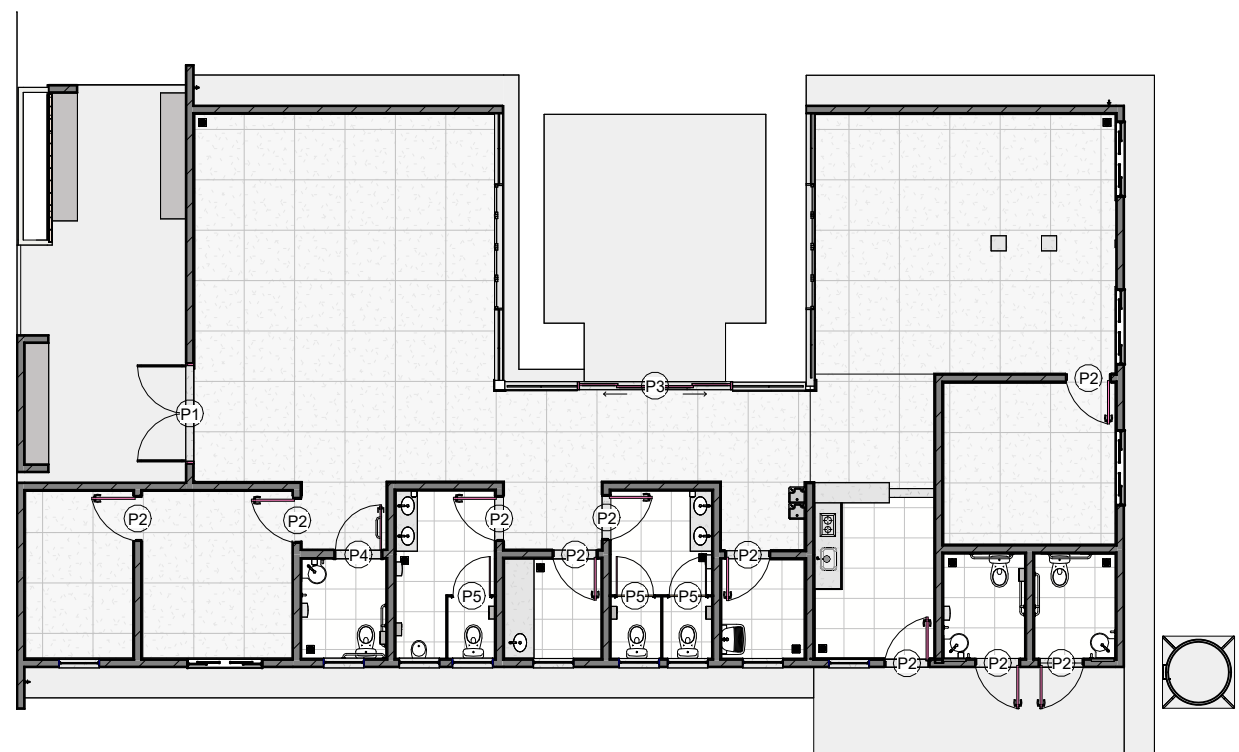

Planta Mapa de Portas  
ESCALA: 1 : 150

Tabela de porta				
ID	Descrição	Largura	Altura	Quantidade
P1	PORTA DE ABRIR 2 FOLHAS EM ALUMÍNIO ANODIZADO/ VIDRO C/FERRAGENS(M.O.FAB.INC.MAT.) - 200 X 210cm	2,00	2,10	1
P2	PORTA DE ABRIR VENEZIANA COM PINTURA ESMALTE NA COR BRANCA, COM FUNDO ANTICORROSIVO, EM ALUMÍNIO E FECHADURA DO TIPO ALAVANCA	0,90	2,10	10
P3	PORTA DE CORRER 4 FOLHAS VIDRO TEMPERADO INCOLOR 8mm ESTRUTURA EM ALUMÍNIO COM PINTURA ELETROSTÁTICA BRANCA	3,00	2,10	1
P4	PORTA DE ABRIR EM ALUMÍNIO COM PINTURA ELETROSTÁTICA NA COR BRANCA - NBR 9050	0,96	2,13	1
P5	PORTA EM PVC 90X160CM	0,90	1,60	3
P6	PORTA DE ABRIR VENEZIANA VENTILADA, DE ALUMÍNIO COM PINTURA ESMALTE NA COR BRANCA, COM FUNDO ANTICORROSIVO (ACESSO AO BARRILETE)	0,60	0,80	1

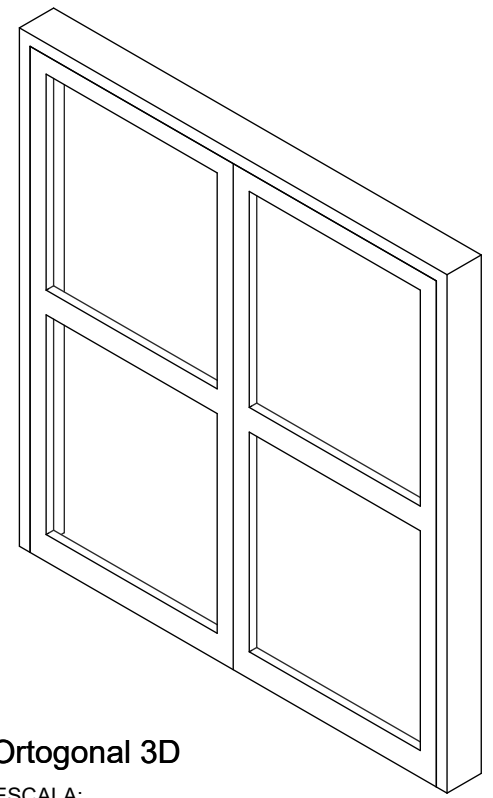

Ortogonal 3D  
ESCALA:

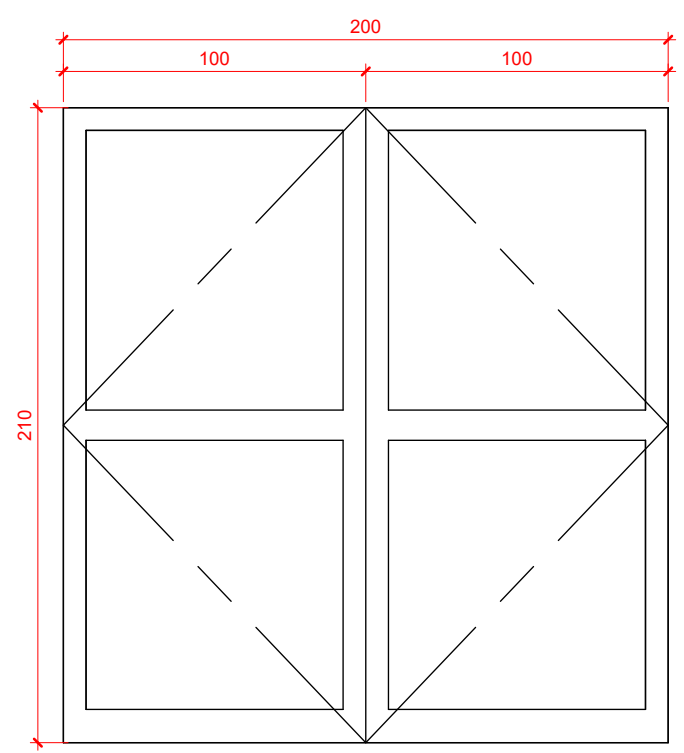

P1 - FRONTAL  
ESCALA: 1 : 25

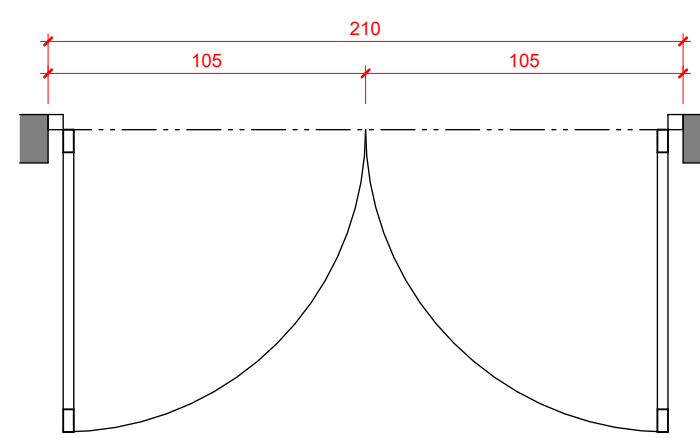

P1 - PLANTA  
ESCALA: 1 : 25

**IMPORTANTE:**  
1. CONFERIR TODAS AS MEDIDAS NO LOCAL.

SALA DE VELÓRIO		ARQUITETURA		500
<div><div>SEINFRA</div><div>Secretaria de Estado da Infraestrutura</div></div> <div><div>GOV. DE GOIÁS</div><div>O ESTADO QUE DÁ CERTO</div></div>		Projeto Executivo		
		Endereço: Ver endereço na PRANCHA 004 - IMPLANTAÇÃO (que contem as informações específicas do município).		
		Área do Lote: Ver tabela de Áreas na PRANCHA 004	Área Construída: 210,79 m²	Data de Emissão: 03/09/2025
Rua 5, nº691 - Ed. The Prime Tamandaré, Salas 2301 e 2302 - St. Oeste, Goiânia - Goiás CEP: 74.115-060		Conteúdo: Mapa de portas; Tabela abertura portas; Detalhe porta P1;	DESENHO: GEPPH	

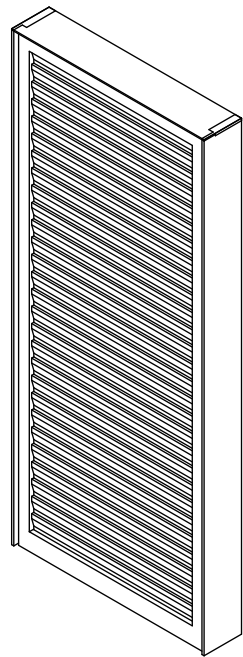

Porta P2 - 3d  
ESCALA:

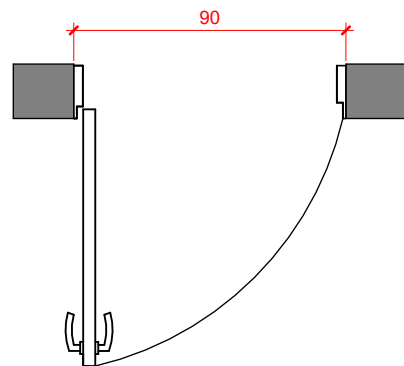

Porta P2 - Planta  
ESCALA: 1 : 25

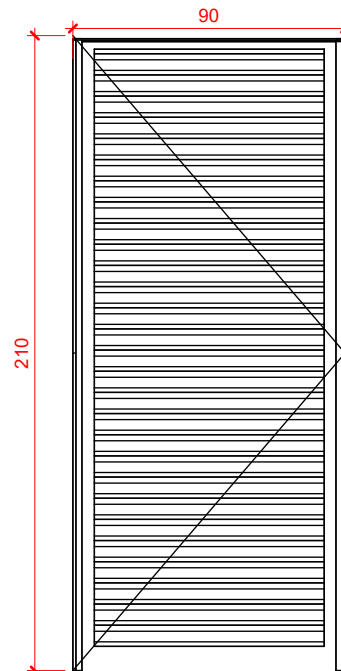

Porta P2 - Frontal  
ESCALA: 1 : 25

Tabela de porta				
ID	Descrição	Largura	Altura	Quantidade
P1	PORTA DE ABRIR 2 FOLHAS EM ALUMÍNIO ANODIZADO/ VIDRO C/FERRAGENS(M.O.FAB.INC.MAT.) - 200 X 210cm	2,00	2,10	1
P2	PORTA DE ABRIR VENEZIANA COM PINTURA ESMALTE NA COR BRANCA, COM FUNDO ANTICORROSIVO, EM ALUMÍNIO E FECHADURA DO TIPO ALAVANCA	0,90	2,10	10
P3	PORTA DE CORRER 4 FOLHAS VIDRO TEMPERADO INCOLOR 8mm ESTRUTURA EM ALUMÍNIO COM PINTURA ELETROSTÁTICA BRANCA	3,00	2,10	1
P4	PORTA DE ABRIR EM ALUMÍNIO COM PINTURA ELETROSTÁTICA NA COR BRANCA- NBR 9050	0,96	2,13	1
P5	PORTA EM PVC 90X160CM	0,90	1,60	3
P6	PORTA DE ABRIR VENEZIANA VENTILADA, DE ALUMÍNIO COM PINTURA ESMALTE NA COR BRANCA, COM FUNDO ANTICORROSIVO (ACESSO AO BARRILETE)	0,60	0,80	1

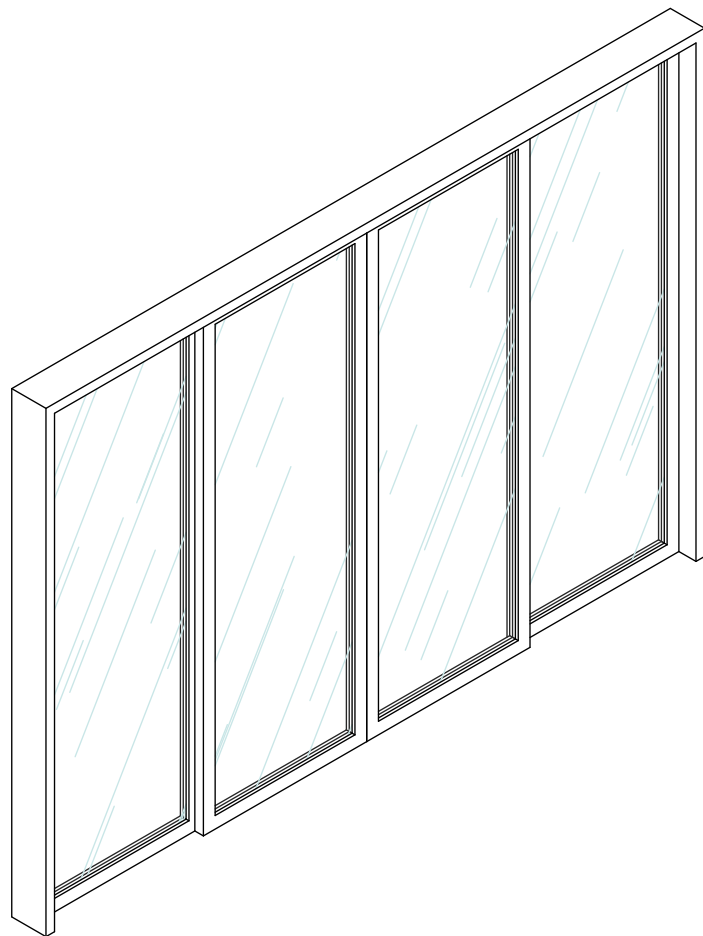

Porta P3 - 3d  
ESCALA:

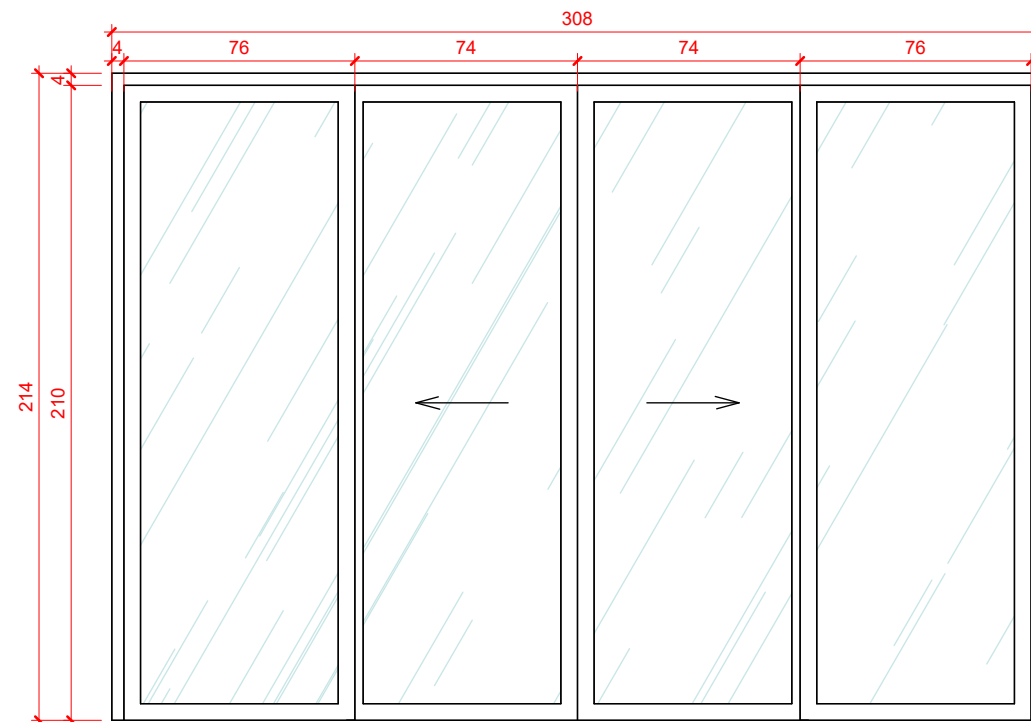

Porta P3 - Frontal  
ESCALA: 1 : 25

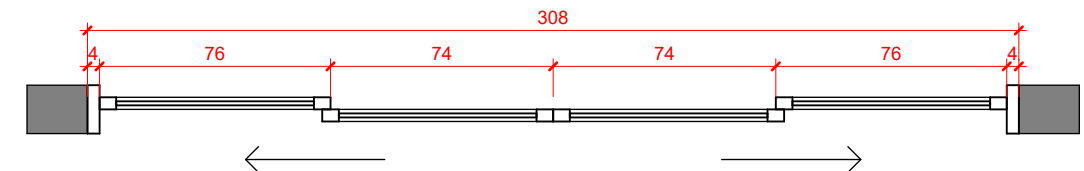

Porta P3 - Planta  
ESCALA: 1 : 25

**IMPORTANTE:**  
1. CONFERIR TODAS AS MEDIDAS NO LOCAL.

SALA DE VELÓRIO		ARQUITETURA		501
<div><div>SEINFRA</div><div>Secretaria de Estado da Infraestrutura</div></div> <div><div>GOV. DE GOIÁS</div><div>O ESTADO QUE DÁ CERTO</div></div>		Projeto Executivo		
		Endereço: Ver endereço na PRANCHA 004 - IMPLANTAÇÃO (que contem as informações específicas do município).		
Rua 5, nº691 - Ed. The Prime Tamandaré, Salas 2301 e 2302 - St. Oeste, Goiânia - Goiás CEP: 74.115-060		Área do Lote: Ver tabela de Áreas na PRANCHA 004	Área Construída: 210,79 m²	Data de Emissão: 03/09/2025
		Conteúdo: Detalhe Porta P2; Detalhe Porta P3; Tabela Abertura Portas;		DESENHO:  GEPPH

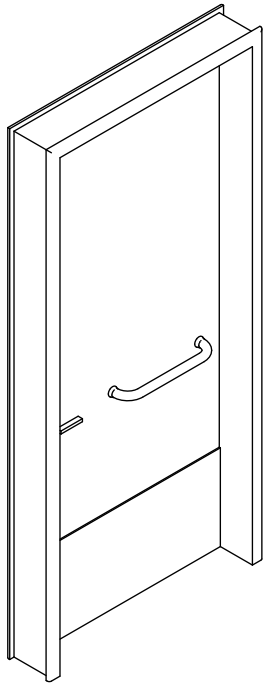

Porta P4 - 3d  
ESCALA:

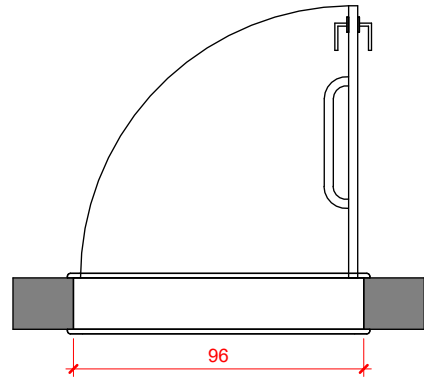

Porta P4 - Planta  
ESCALA: 1 : 25

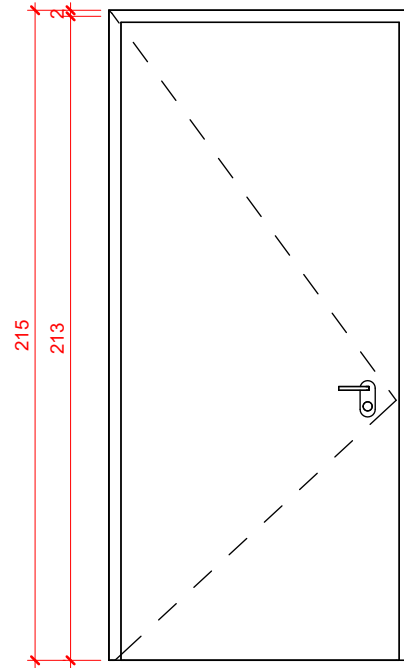

Porta P4 - Frontal  
ESCALA: 1 : 25

Tabela de porta				
ID	Descrição	Largura	Altura	Quantidade
P1	PORTA DE ABRIR 2 FOLHAS EM ALUMÍNIO ANODIZADO/ VIDRO C/FERRAGENS(M.O.FAB.INC.MAT.) - 200 X 210cm	2,00	2,10	1
P2	PORTA DE ABRIR VENEZIANA COM PINTURA ESMALTE NA COR BRANCA, COM FUNDO ANTICORROSIVO, EM ALUMÍNIO E FECHADURA DO TIPO ALAVANCA	0,90	2,10	10
P3	PORTA DE CORRER 4 FOLHAS VIDRO TEMPERADO INCOLOR 8mm ESTRUTURA EM ALUMÍNIO COM PINTURA ELETROSTÁTICA BRANCA	3,00	2,10	1
P4	PORTA DE ABRIR EM ALUMÍNIO COM PINTURA ELETROSTÁTICA NA COR BRANCA- NBR 9050	0,96	2,13	1
P5	PORTA EM PVC 90X160CM	0,90	1,60	3
P6	PORTA DE ABRIR VENEZIANA VENTILADA, DE ALUMÍNIO COM PINTURA ESMALTE NA COR BRANCA, COM FUNDO ANTICORROSIVO (ACESSO AO BARRILETE)	0,60	0,80	1

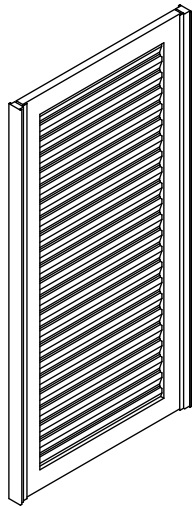

Porta P5 - 3d  
ESCALA:

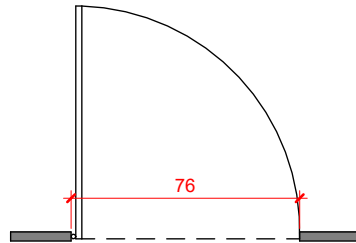

Porta P5 - Planta  
ESCALA: 1 : 25

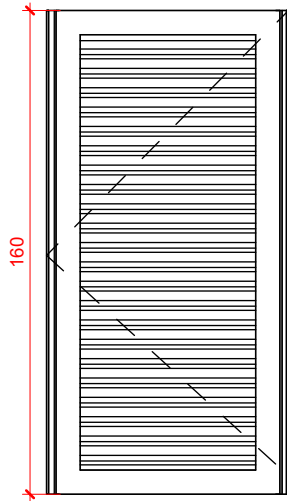

Porta P5 - Frontal  
ESCALA: 1 : 25

**IMPORTANTE:**  
1. CONFERIR TODAS AS MEDIDAS NO LOCAL.  
2. AS INFORMAÇÕES REFEREM-SE À VALOR EXATOS DE PROJETOS.  
3. A INCLINAÇÃO MÁXIMA DAS RAMPAS DE ACESSO EM CONCRETO DESEMPENADO 5CM DEVERÁ SER IGUAL OU INFERIOR À 8.33% E SUPERIOR À 3%, CONFORME AS NORMAS DE ACESSIBILIDADE (NBR 9050/REV.2021).

SALA DE VELÓRIO		ARQUITETURA		502
		Projeto Executivo		
<div><div><div>SEINFRA</div><div>Secretaria de Estado da Infraestrutura</div></div><div><div>GOV. DE GOIÁS</div><div>O ESTADO QUE DÁ CERTO</div></div></div>		Endereço: Ver endereço na PRANCHA 004 - IMPLANTAÇÃO (que contem as informações específicas do município).		Data de Emissão: <b>03/09/2025</b>
		Área do Lote: Ver tabela de Áreas na PRANCHA 004	Área Construída: 210,79 m²	
		Rua 5, nº691 - Ed. The Prime Tamandaré, Salas 2301 e 2302 - St. Oeste, Goiânia - Goiás CEP: 74.115-060		Conteúdo: Detalhe Porta P4; Detalhe Porta P5; Tabela Abertura Portas;



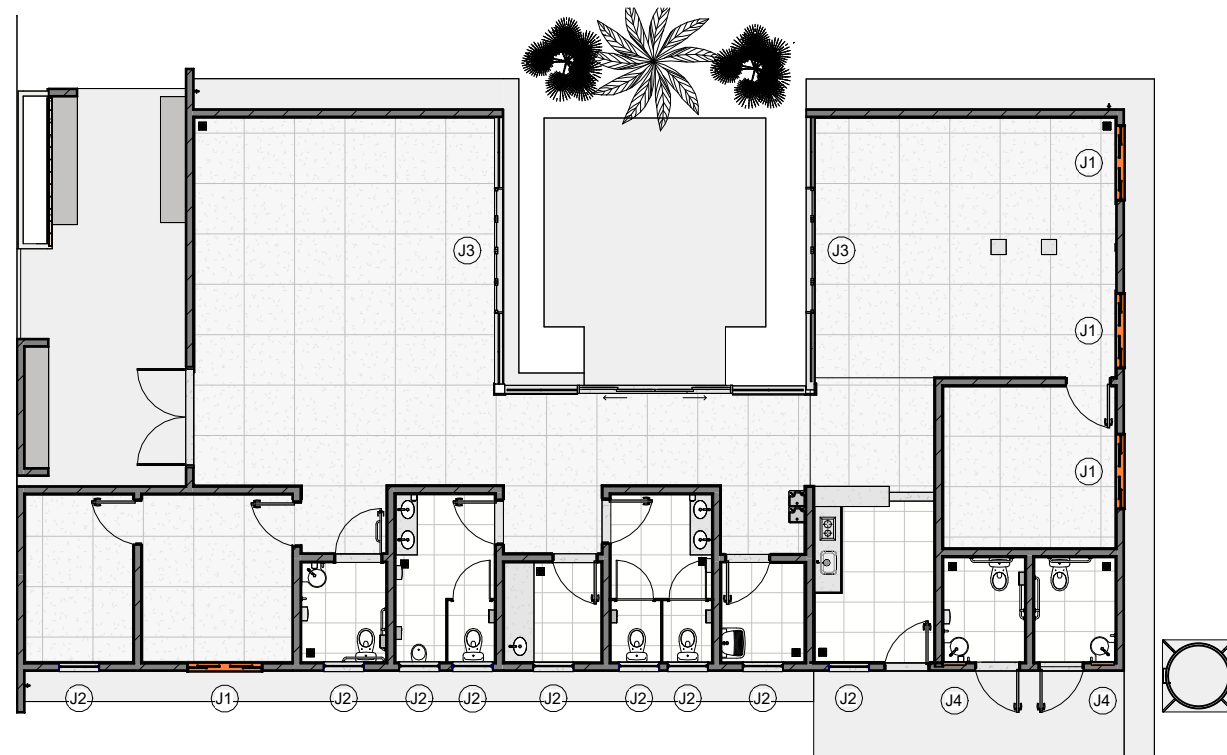

Mapa Janelas  
ESCALA: 1 : 150

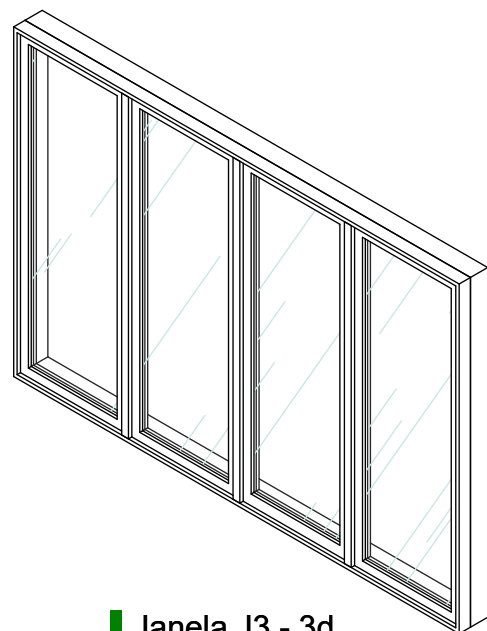

Janela J3 - 3d  
ESCALA:

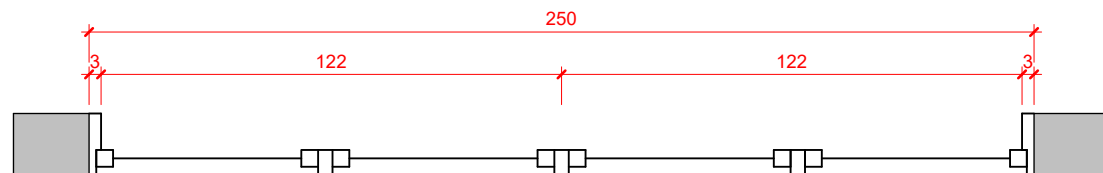

Janela J3 - Planta  
ESCALA: 1 : 20

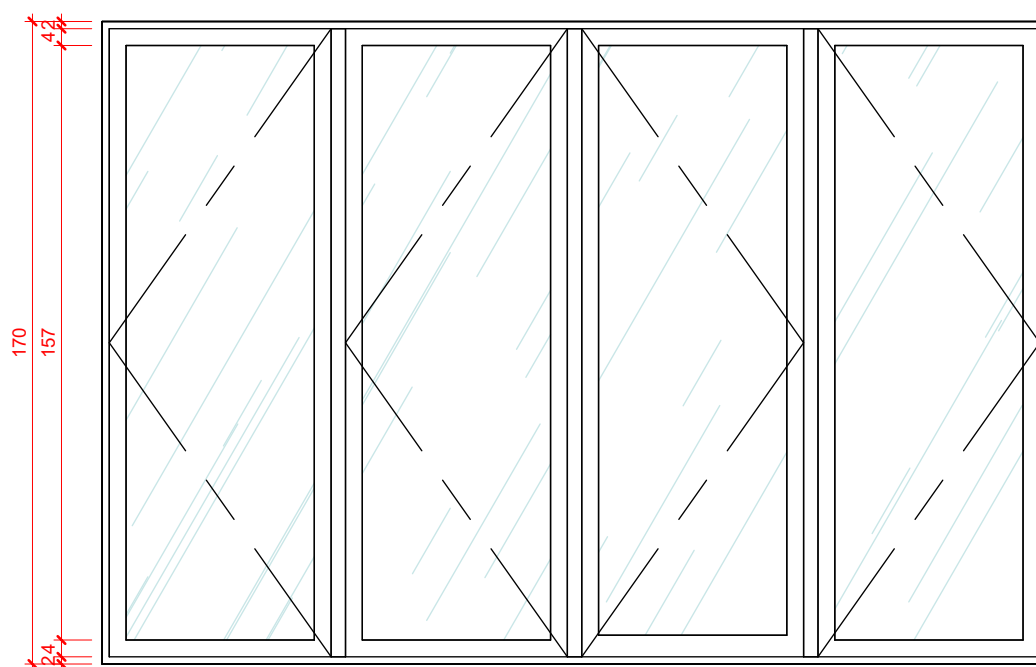

Janela J3 - Frontal  
ESCALA: 1 : 20

TABELA DE ESQUADRIAS - JANELAS					
ID	Descrição	LARG.	ALT.	PEIT.	QTD.
J1	JANELA DE CORRER EM ALUMÍNIO, 02 FOLHAS COM ACABAMENTO EM PINTURA ELETROSTÁTICA BRANCA	1,50	1,00	1,10	4
J2	JANELA MAXIM AR EM ALUMÍNIO COM ACABAMENTO EM PINTURA ELETROSTÁTICA BRANCA	0,80	0,60	1,52	9
J3	JANELA DE CORRER DE VIDRO TEMPERADO 8mm, TRANSPARENTE E INCOLOR, 4 FOLHAS 2 FIXAS	2,50	1,70	0,40	2
J4	JANELA MAXIM AR EM ALUMÍNIO COM ACABAMENTO EM PINTURA ELETROSTÁTICA BRANCA	0,45	0,45	1,62	2

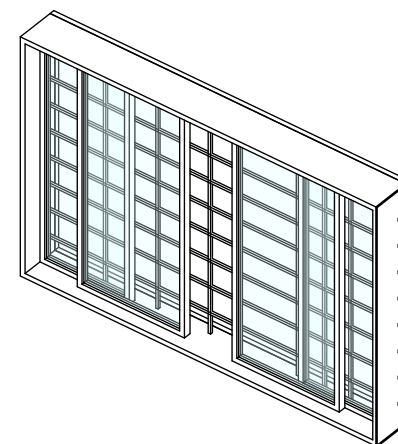

Janela J1 - 3d  
ESCALA:

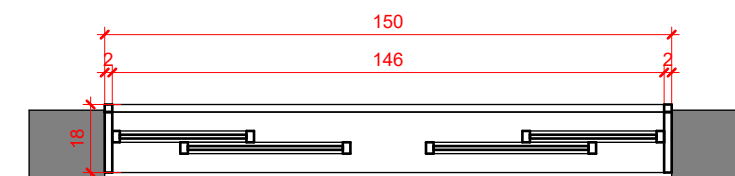

Janela J1 - Planta  
ESCALA: 1 : 20

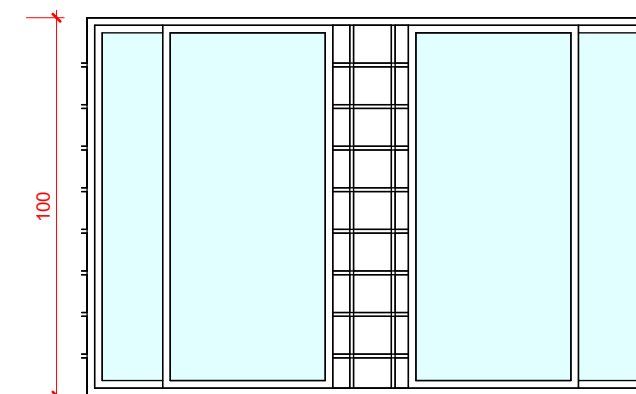

Janela J1 - Frontal  
ESCALA: 1 : 20

**IMPORTANTE:**  
1. CONFERIR TODAS AS MEDIDAS NO LOCAL.

SALA DE VELÓRIO		ARQUITETURA		600
		Projeto Executivo		
<div><div>SEINFRA</div><div>Secretaria de Estado da Infraestrutura</div></div> <div><div>GOV. DE GOIÁS</div><div>O ESTADO QUE DÁ CERTO</div></div>		Endereço: Ver endereço na PRANCHA 004 - IMPLANTAÇÃO (que contem as informações específicas do município).		
		Área do Lote: Ver tabela de Áreas na PRANCHA 004	Área Construída: 210,79 m²	Data de Emissão: 03/09/2025
		Conteúdo: Mapa de Janelas; Tabela de Abertura Janelas; Detalhes Janelas;		DESENHO: <div>GEPPH</div>
Rua 5, nº691 - Ed. The Prime Tamandaré, Salas 2301 e 2302 - St. Oeste, Goiânia - Goiás CEP: 74.115-060				

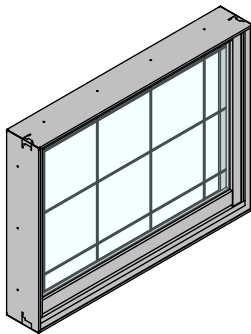

Janela J2 - 3d

ESCALA:

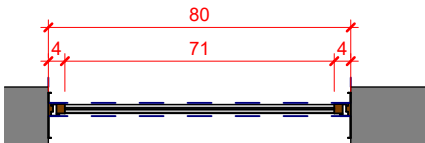

Janela J2 - Planta

ESCALA: 1 : 20

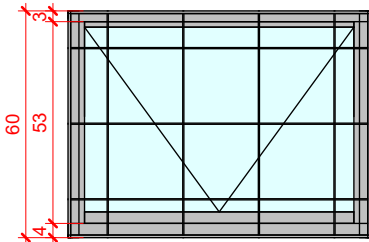

Janela J2 - Frontal

ESCALA: 1 : 20

TABELA DE ESQUADRIAS - JANELAS

ID	Descrição	LARG.	ALT.	PEIT.	QTD.
J1	JANELA DE CORRER EM ALUMÍNIO, 02 FOLHAS COM ACABAMENTO EM PINTURA ELETROSTÁTICA BRANCA	1,50	1,00	1,10	4
J2	JANELA MAXIM AR EM ALUMÍNIO COM ACABAMENTO EM PINTURA ELETROSTÁTICA BRANCA	0,80	0,60	1,52	9
J3	JANELA DE CORRER DE VIDRO TEMPERADO 8mm, TRANSPARENTE E INCOLOR, 4 FOLHAS 2 FIXAS	2,50	1,70	0,40	2
J4	JANELA MAXIM AR EM ALUMÍNIO COM ACABAMENTO EM PINTURA ELETROSTÁTICA BRANCA	0,45	0,45	1,62	2

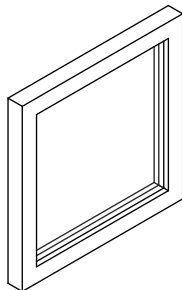

Janela J4 - 3d

ESCALA:

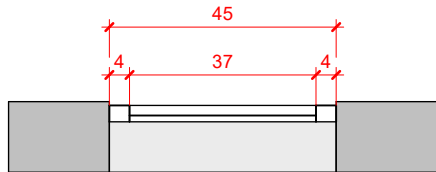

Janela J4 - Planta

ESCALA: 1 : 15

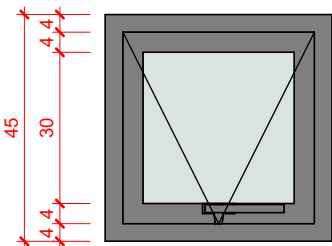

Janela J4 - Frontal

ESCALA: 1 : 15

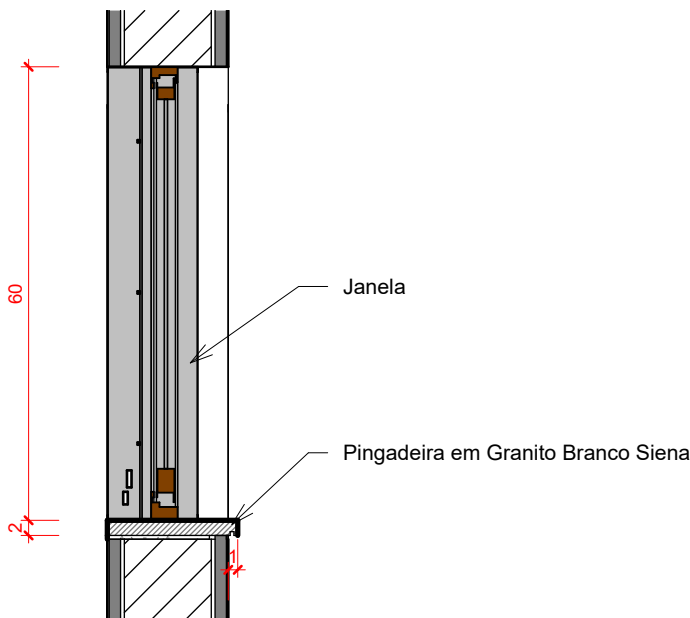

Detalhe Pingadeira

ESCALA: 1 : 10

IMPORTANTE:  
1. CONFERIR TODAS AS MEDIDAS NO LOCAL.

SALA DE VELÓRIO

ARQUITETURA

Projeto Executivo

601

SEINFRA  
Secretaria de Estado  
da Infraestrutura



Rua 5, nº691 - Ed. The Prime Tamandaré, Salas 2301 e 2302 - St. Oeste, Goiânia - Goiás CEP: 74.115-060

Endereço:  
Ver endereço na PRANCHA 004 - IMPLANTAÇÃO (que contem as informações específicas do município).

Área do Lote:  
Ver tabela de Áreas na PRANCHA 004

Área Construída:  
210,79 m²

Data de Emissão:  
03/09/2025

Conteúdo:  
Tabela de Abertura Janelas; Detalhes Janelas; Detalhe Pingadeira;

DESENHO:  
GEPPH

